

# HALLO ODENWALD

Abbildungen zeigen Sonderausstattung gegen Mehrpreis.

Jetzt in Deiner Stadt

**Ebert Automobile GmbH**  
Robert-Bosch-Str. 23-25  
64625 Bensheim  
www.autowelt-ebert.de

SCAN ME

Ebert Automobile GmbH

# Odenwälder Journal

Wochenzeitung für den Odenwaldkreis

Samstag, 4. Juli 2026 - Nr. 27 - 43. Jahrgang - Gesamtauflage 39.800 Exemplare

Telefon 06165/93090 - info@odw-journal.de - www.odw-journal.de



**Pferdemarkt Beerfelden**

Jährlicher Höhepunkt im südlichen Odenwald  
Seite 6+7



**Lindenfels-Winterkasten**

Trainingsauftakt des SVD 98  
Seite 9

**SAMSTAGS-ANGEBOT**

## Innenreinigung

- Staubsaugen
- Fußmattenreinigung
- Kunststoffpflege
- Scheiben innen

**ab 35€**

Buchung immer zur vollen Stunde  
von **9:00 - 15:00 Uhr** in der  
Boxengasse 106 (Waschstraße)  
oder unter **06062 6015508**

**Boxengasse 106**  
CHAMPION CAR WASH

Werner-von-Siemens-Str. 106, 64711 Erbach  
info@boxengasse106.de, www.boxengasse106.de

Ihr Maler- & Verputzerteam

# VERST

Wir VERSTehen  
unser Handwerk

## Reichelsheim wählt erneut

STICHWAHL ENTSCHEIDET ÜBER RATHAUS-CHEFSSEL



Bild: Leopictures/Pixabay

**Reichelsheim.** Nach dem ersten Wahlgang steht fest: Die Bürger von Reichelsheim müssen am 19. Juli erneut an die Wahlurnen gerufen werden. Keiner der vier Bewerber konnte im ersten Anlauf die absolute Mehrheit erringen, sodass nun eine Stichwahl über die Nachfolge des verstorbenen Rathauschefs entscheidet. Das Rennen machen zwei parteilose Kandidaten unter sich aus. Als klarer Favorit geht Christian Hofmann in die finale Runde. Der 44-jährige Pädagoge, der im benachbarten Fischbachtal kommunalpolitisch aktiv ist, sicherte sich im

ersten Durchgang einen deutlichen Vorsprung von 47,67 Prozent der abgegebenen Stimmen. Er verfehlte den direkten Einzug ins Rathaus somit nur knapp. Sein Kontrahent am Wahlabend wird Thomas Pfeifer sein. Der 61-jährige Betriebsratsvorsitzende eines regionalen Bahnunternehmens positionierte sich mit einem Stimmenanteil von 26,36 Prozent auf dem zweiten Platz und zieht ebenfalls in die entscheidende Phase ein. Für die beiden weiteren Bewerber ist der Wahlabend hingegen enttäuschend verlaufen. Oliver von

Falkenburg (CDU-RWG) landete mit 18,92 Prozent auf dem dritten Rang, während sich der SPD-Co-Vorsitzende Christian Block mit lediglich 7,04 Prozent der Stimmen geschlagen geben musste. Beide spielen für den Ausgang der Wahl keine Rolle mehr. Der Urnengang war durch den unerwarteten Tod des langjährigen Amtsinhabers Stefan Lopinsky im vergangenen Mai notwendig geworden. Rund 61 Prozent der Wahlberechtigten nutzten die Gelegenheit, um über die Neuausrichtung der rund 8.600 Einwohner zählenden Gemeinde abzustimmen. **red**

**Heimat lesen. Heimat erleben.**

Odenwälder  
**Journal**  
Wochenzeitung für den Odenwaldkreis

www.odw-journal.de

**Autohaus Seitz**  
Elektromobilitäts-Zentrum Obernburg

ab 1999,- €

**SENIORENMOBILE**  
VITA CARE 4000, 25 km/h

**AUTOHAUS SEITZ**

E-Roller, Seniorenmobile und E-Leichtfahrzeuge  
Im Weidig 35 · 63785 Obernburg  
(Shop im Gebrauchtwagen-Zentrum)  
Telefon: 06022/273 05-55  
emob@seitz-autohaus.de  
www.seitz-autohaus.de

**noxtec**  
IT SYSTEMHAUS

- IT-SYSTEMHAUS · DEUTSCHE SERVER
- DEUTSCHLANDWEIT

**IT auslagern. Entspannt arbeiten.**

Windows Terminal Server zu festen Preisen.

100% aus Deutschland.

Mehr Infos: noxtec.de

Jetzt scannen

**Lokal & Nah**

Lokal informiert. Digital vernetzt.

Odenwälder  
**Journal**  
Wochenzeitung für den Odenwaldkreis

www.odw-journal.de

**NOCH TERMINE FREI!**

## GAWE-BAU

Ihr Spezialist für Außenanlagen & Sanierungen

- PFLASTERARBEITEN
- Hofsanierungen ■ Plattenarbeiten
- Kellerwandisolierungen ■ Erd- & Kanalarbeiten

**GAWE-BAU** seit 1983  
Auf der Beune 9 · 64839 Münster  
Tel. 06071/391991 · www.gawestrassenbau.de  
Rufen Sie uns an – kostenlose Beratung!

# DU BIST MEISTER DEINES FACHS. Und das soll auch so bleiben.

Während du dich voll auf dein Handwerk und dein Geschäft konzentrierst, bringt nanos deine digitale Werbung vollautomatisch zu den passenden Kunden.

**Kampagnenstart in wenigen Minuten**

**Alles drin:** Werbung auf Google, Facebook, LinkedIn & Instagram.

**Dauerhaft optimiert:** 24/7 automatische Anpassung durch KI.

**Kein Vorwissen nötig:** Ohne Marketingwissen, ohne teure Agenturen und komplizierte Tools.

**nanos**

Deine Kampagne läuft erfolgreich

Anfragen **+37%**

| Reichweite | Klicks | Anfragen |
|------------|--------|----------|
| 125.000    | 3.420  | 286      |
| +25%       | +31%   | +37%     |

Plattformen: G, f, i, in

**nanos**

Einfach starten. nanos übernimmt den Rest.

**10.000+** Unternehmen vertrauen bereits auf nanos.

**25.000+** Ausgespielte Kampagnen

**JETZT gratis Demo buchen statt 99€ und mit nanos digitale Werbung schalten.**

nanos.ai | Müllerstr. 12 | D-13353 Berlin

# Retter für Azubis in der Krise

PROJEKT VERHINDERT AUSBILDUNGSABBRÜCHE

**Odenwaldkreis.** Wenn Konflikte im Betrieb, schulische Probleme oder persönliche Belastungen eine Ausbildung gefährden, hilft im Odenwaldkreis seit Jahren das Projekt QuABB. Ziel der „Qualifizierten Ausbildungsbegleitung in Betrieb und Berufsschule“ ist es, Ausbildungsabbrüche zu verhindern und junge Menschen erfolgreich bis zum Berufsabschluss zu begleiten. Am Beruflichen Schulzentrum Michelstadt übernimmt diese Aufgabe Peter Würth vom Bildungswerk der Hessischen Wirtschaft. Er berät Auszubildende, Ausbildungsbetriebe und Berufsschulen, vermittelt bei Konflikten und unterstützt bei schulischen oder persönlichen Schwierigkeiten. Dafür steht ihm ein eigenes Beratungsbüro am BSO zur Verfügung. Die Bilanz kann sich sehen lassen: Nach Angaben der Verantwortlichen liegt die Erfolgsquote seit Jahren bei deutlich über 80 Prozent. In den meisten Fällen gelingt es somit, gefährdete Ausbildungsverhältnisse zu stabilisieren und einen Abbruch zu verhindern. Davon profitieren nicht nur die betroffenen Jugendlichen. Auch Handwerks-, Industrie- und Handelsbetriebe können ihre



Peter Würth vor dem Beruflichen Schulzentrum Michelstadt (BSO) in Michelstadt – er ist Mitarbeiter des Bildungswerks der Hessischen Wirtschaft e. V. am Standort Michelstadt und betreut das QuABB-Angebot direkt vor Ort. Hierfür wurde eigens ein Beratungsbüro eingerichtet, in welchem Peter Würth an fünf Tagen in der Woche für Auszubildende und Ausbildungsbetriebe erreichbar ist. Foto: Klaus Marquardt

Fachkräfte von morgen halten. Angesichts des anhaltenden Fachkräftemangels leistet das Projekt damit einen wichtigen Beitrag für die regionale Wirtschaft. Sebastian Saul von der Kinder- und Jugendförderung des Odenwaldkreises lobt insbesondere das Engagement von Peter Würth sowie dessen enge Zusammenarbeit mit der Schulsozialarbeit. Dadurch könnten Jugendliche frühzeitig unterstützt und bei der Berufsorientierung begleitet werden. Das QuABB-Beratungsbüro befindet sich am Beruflichen Schulzentrum Michelstadt in der Erbacher Straße 40. Das Angebot kann montags bis freitags von 7.30 bis 15.30 Uhr genutzt werden. Peter Würth ist unter der 06061 951-132 oder per E-Mail an peter.wuerth@bso-michelstadt.de erreichbar. Finanziert wird das Projekt aus Mitteln des Europäischen Sozialfonds Hessen, der Europäischen Union, des Odenwaldkreises sowie durch Eigenmittel des Bildungswerks der Hessischen Wirtschaft. **red**

det sich am Beruflichen Schulzentrum Michelstadt in der Erbacher Straße 40. Das Angebot kann montags bis freitags von 7.30 bis 15.30 Uhr genutzt werden. Peter Würth ist unter der 06061 951-132 oder per E-Mail an peter.wuerth@bso-michelstadt.de erreichbar. Finanziert wird das Projekt aus Mitteln des Europäischen Sozialfonds Hessen, der Europäischen Union, des Odenwaldkreises sowie durch Eigenmittel des Bildungswerks der Hessischen Wirtschaft. **red**

**ERBACHER LICHTSPIELE**  
 RESERVIERUNGSHOTLINE: 06062 - 4932  
 ONLINE-RESERVIERUNG: erbacher-lichtspiele.de  
**PROGRAMMÜBERSICHT: 02.07. - 08.07.2026**

www.erbacher-lichtspiele.de

- BEILAGENHINWEIS**
- ALDI
  - ALLDRINK
  - EDEKA
  - EP WEYRAUCH
  - EXPERT KLEINHEUBACH
  - KAUFLAND
  - LIDL
  - NETTO
  - PENNY
  - POCO
  - STEINBERGERS
  - TEGUT
  - THOMAS PHILIPPS
  - TOOM BAUMARKT

**Auflösung vom 27. Juni 2026**

|   |   |   |   |   |   |   |   |   |   |   |   |   |   |
|---|---|---|---|---|---|---|---|---|---|---|---|---|---|
| T | R | E | J | D |   |   |   |   |   |   |   |   |   |
| S | P | A | C | H | T | E | L | V | E | R | B | O |   |
| R | N | E | T | H | I | K | T | E | A | M |   |   |   |
| E | I | N | S |   |   |   |   |   |   | E | R | I | E |
| D | E | A | R |   |   |   |   |   |   | Z | H |   |   |
| M | L |   |   |   |   |   |   |   |   | D | I | E |   |
| E | B |   |   |   |   |   |   |   |   | Z | O | L | L |
| U | R | N | E |   |   |   |   |   |   | Z | E |   |   |
| E | L | E | A | M | E | M |   |   |   |   |   |   |   |
| P | E | L | L | E | G | U | A | N | O | N | A | T |   |
| P | R | O | M | I | L | L | E | L | I | T | Z | E |   |

**Lokal & Nah**  
www.odw-journal.de

**Journal ONLINE**

**TOP 3 der Woche**  
auf der Facebook-Seite des Odenwälder Journals von 24.6. bis 30.6.2026

**TOP 1**  
**Motorradfahrer flüchten nach schwerem Ausweichmanöver**  
(Bad König-Zell, 23. Juni)

**TOP 2**  
**Sanierung pünktlich beendet**  
(Bad König-Zell, 26. Juni)

**TOP 3**  
**Bürgermeisterwahl 2026**  
(Reichelsheim, 24. Juni)

**ZUHAUSE GESUCHT**

**EYKA**

Eyka ist eine tolle, sehr aktive Hündin. Sie ist stubenrein, verspielt, verträglich mit Hunden und bleibt auch mal allein zuhause. Katzen sollten nicht in ihrem neuen Zuhause sein. Sie ist geimpft, gechipt und kastriert. Eyka ist 2 Jahre alt, 39 cm groß und wiegt 10 kg.

**GANDI**

Der 5 1/2 Jahre alte, kastrierte **Gandi** stammt aus einer Privatabgabe, da das Partnertier verstorben ist. Nun ist Gandi auf der Suche nach einer neuen Bleibe, mit großem Gehege, vielen Beschäftigungsmöglichkeiten und regelmäßigen Ausläufen. Da Kaninchen gesellige Tiere sind braucht er einen vorhandenen Artgenossen oder einen seiner jetzigen Mitbewohner im neuen Zuhause.

**HOFFUNGSVOLLE TIERBLICKE**  
Tel. 06068-4785493 oder 0162-2939838  
www.htb-ev.de

**TIERE IN NOT ODENWALD**  
Tel. 06063-939848  
www.tiere-in-not-odenwald.de

|                            |                       |                   |   |                    |                       |                             |                   |                         |                       |                              |                         |
|----------------------------|-----------------------|-------------------|---|--------------------|-----------------------|-----------------------------|-------------------|-------------------------|-----------------------|------------------------------|-------------------------|
| fester Maschinennuntersatz | Hülsenfrucht          | italienisch: drei | en vogue  | Abk.: Nebenausgabe | Salatzutat            | argent. Provinz (Santa ...) | röm. Zeichen: 950 | Schwur                  | Fluss in Griechenland | Begleiter des Dionysos       | gleichmütig             |
| Suppenschüssel             |                       |                   |   |                    | Arbeits-eifer         |                             |                   |                         |                       |                              |                         |
| Geräteleger                |                       |                   |   |                    | arabisches Fürstentum |                             |                   |                         |                       |                              |                         |
| ein Farbton                |                       | Anteilschein      | <p><b>BLATZ</b></p> <p>Heizungsbau · Sanitär · Schlosserei · Spenglerei</p> <p><b>ENERGIESPAREND HEIZEN</b></p> <p>Relystraße 31 • 64720 MICHELSTADT<br/>                 Tel. 06061-55 33 • Fax 06061-44 15<br/>                 E-Mail: info@blatz.de • www.blatz.de<br/>                 Mobil 0171-7 23 69 11</p> |                    |                       |                             |                   |                         |                       |                              |                         |
| Ritter der Arturrunde      | thailändische Währung | Pep. Schwung      |   |                    |                       |                             |                   | Lehrgang                |                       | dt. impression. Maler † 1911 |                         |
| in der Nähe von            |                       |                   |   |                    |                       |                             |                   | Laut der Rinder         |                       |                              |                         |
| helles englisches Bier     |                       |                   | Nestor-papagei  |                    | Gehörorgan            | brasil. Großstadt (Kw.)     |                   | Fluss in Bayern         |                       |                              | Ausruf der Überraschung |
|                            |                       |                   | Fußglied  |                    | Urzeit-echse (Kw.)    |                             |                   | wegen, weil             |                       |                              |                         |
| Ausruf des Erstau-nens     |                       | Karikatur (engl.) |   |                    |                       |                             |                   | sibir. Eichhörnchenfell |                       |                              |                         |

**Ihre Ansprechpartner**  
FÜR GEWERBLICHE ANZEIGEN

**GABY MARBERG**  
 0 61 65 / 930 946  
 g.marberg@odw-journal.de

für Brensbach, Fränkisch-Crumbach, Reichelsheim, Bad König und Brombachtal

**MATTHIAS MANN**  
Verlagsleiter  
 Telefon 0 61 65 / 930 950  
 m.mann@odw-journal.de

für Lützelbach, Höchst, Breuberg, Erbach, Michelstadt, Mossautal, Oberzent, Landkreise Aschaffenburg und Miltenberg

**Zustellreklamation**  
bitte an ☎ 0 61 04 - 4 97 00

**APROPOS**

**IHR KONTAKT ZU UNS:**  
Tel. 06165/930910 | redaktion@odw-journal.de

**Der Odenwald im Schlagerfieber**



von Aleksandar Kerošević, Redaktionsleiter

Haben Sie Ihre bunten Pril-Blumen und den Flokati-Teppich schon abgestaubt? Wenn nicht, wird es höchste Zeit. Seit vergangenem Donnerstag verwandelt sich der historische Erbacher Schlosshof wieder in eine lebendige Freilichtbühne. Der traditionsreiche Erbach-Michelstädter Theatersommer 2026 hat offiziell begonnen und bringt mit dem Stück „Schlager lügen nicht“ genau das mit, was wir in diesen warmen Julitagen brauchen: pure Lebensfreude, eine kräftige Prise Nostalgie und ganz viel Herzblut aus unserer Region. Es ist faszinierend zu sehen, was das engagierte Ensemble unter der professionellen Regie und Produktion von Alexander Kafberger und Dirk Daniel Zucht jedes Jahr aufs Neue auf die Beine stellt. Hier im Odenwald verschmelzen lokales Herzblut und darstellerisches Talent zu einer wunderbaren Magie. Auf

der Bühne stehen spielfreudige Akteure aus der Region – Menschen, die tagsüber unserem Landkreis sein Gesicht geben und abends im Scheinwerferlicht über sich hinauswachsen. Dieses Jahr nehmen sie uns mit auf eine abgedrehte Zeitreise in die 70er Jahre, mitten hinein in das turbulente Leben der Familie Spengler und das Intrigenpiel hinter den Kulissen einer großen Schlagerparade. Hier kommen alle Schlagerfans voll auf ihre Kosten! Warum zieht uns dieses kulturelle Spektakel seit Jahrzehnten so magisch an? Weil dieser Theatersommer weit mehr ist als reine Abendunterhaltung. Er wirkt künstlerisch, sozio-kulturell, integrativ und verbindet geschickt verschiedene Generationen. Wenn im Schlosshof die Hits von damals erklingen, schwelgen die Älteren in Erinnerungen an die Fahrt im Opel Rekord über den Brenner, während die Jüngeren die unbeschwertere Popkultur entdecken. Kultur im Odenwaldkreis ist eben kein verstaubtes Privileg, sondern ein lebendiges Gemeinschaftsprojekt. Die Spielzeit läuft noch bis zum 12. Juli. Sichern Sie sich also schnell Ihre Plätze auf der Zuschauertribüne für dieses Highlight vor unserer Haustür. Denn eines ist sicher: Gute Laune lügt an so einem Sommerabend garantiert nicht.

**Jetzt kommt der Wiesemaik-Look**

**FANS KÖNNEN FLAGGE FÜR IHR FEST ZEIGEN**



**Erbach.** Wer seine Begeisterung für den Erbacher Wiesenmarkt nicht nur während der Festtage zeigen möchte, kann ab sofort wieder aus zahlreichen Fan-Artikeln wählen. Die Produkte sind in der Touristik-Information im Alten Rathaus sowie während des Wiesenmarkts im Marktbüro erhältlich. Neu im Sortiment sind zwei Schirme mit dem Aufdruck „unser Wiesemaik“. Angeboten werden ein klassischer Stockschirm sowie ein faltbarer Taschenschirm. Auch die beliebte Wiesenmarkt-Kollektion wurde erweitert. In Zusammenarbeit mit dem Label ODWLDR sind T-Shirts, Base-Caps und Tragetaschen mit Wiesenmarkt-

Schriftzug erhältlich. Weiterhin im Angebot ist das traditionelle Wiesenmarkt-Herz, das jedes Jahr mit einem neuen Motiv erscheint und bei Sammlern sehr gefragt ist. Für Zuhause gibt es Holzbrettchen mit dem Wiesenmarkt-Bauern sowie Gewürzmischungen der Erbacher Firma „Fräulein Fred“ in den Varianten Butterbrot und Currywurst. Wer sein Haus passend schmücken möchte, kann zwischen Deko-Herzen in verschiedenen Größen und limitierten Wiesenmarkt-Flaggen wählen. Damit lässt sich die Vorfreude auf Erbachs größtes Volksfest schon Wochen vor dem offiziellen Start sichtbar machen.

**GESUNDHEIT UND LEBENSFRAGEN**

www.detti-lama.de

Dr. Detlef Eichberg ist promovierter Naturwissenschaftler und war von Juli 1981 bis Juli 2022 Inhaber und Leiter einer Apotheke in Lützelbach. Seit August 2021 verfasst der 73-Jährige an dieser Stelle Beiträge zu Gesundheitsthemen und allgemeinen Lebensfragen.



von Dr. Detlef Eichberg

**Normalität**

Im Kontakt mit und der Beobachtung von Menschen habe ich mich bereits zig mal bereits gefragt, was „normal“ bedeutet. Nach meinem Bewertungs-Prinzip gibt es dabei öfters Bereiche, denen ich nichts „Normales“ abgewinnen kann. Hierzu gehört z.B. der kollektive Egoismus moderner Gesellschaften, die mangelnde Zivilcourage der Bürger, das Herumnörgeln ohne wirkliche Not und Bedrängnis, die Intoleranz Andersdenkenden gegenüber und noch einiges mehr. Dann überkommt mich die paradoxe Überlegung, ob nicht der Psychopath normal ist und die Normalen das Problem sind. Wer macht denn die nicht der Norm Entsprechenden zu Außenseiter, sind das nicht

die „Normopathen“? Ich sehe da genug Indizien, dass Vieles, was als normal gilt, eigentlich abnormal ist. Z.B. wird ein im Prinzip durchaus fähiger Manager irgendwann aufgrund seines Nimmersatt-Syndroms straffällig, indem er horrenden Summen an Steuern hinterzieht. Und der Konzern, der ihn notgedrungen verabschieden muss, zahlt noch eine astronomische Abfindung. Da kann man doch ein gesundes Urteilsvermögen zwischen Recht und Unrecht in Frage stellen. Wenn andererseits ein Familien-Vater Hand an sich legt, weil er seinen Job verloren hat und die Familie nicht mehr ernähren kann, so schüttelt man darüber den Kopf. Wer ist der Normalere: Der, der Million Euro Steuern hinterzogen hat und den man wegen des daraus drohenden Freiheitsentzuges bedauert, oder der, der in völliger Verzweiflung keinen anderen Ausweg sieht, als sich umzubringen? Und nochmals: Der die Gesellschaft schädigende Manager sollte wohl am besten nach einem Jahr Knast wieder in sein früheres Amt gehoben werden. Der Selbstmörder wird dagegen nach gescheitertem Suizid-Versuch als Idiot gehandelt, der am besten in die geschlossene Psychiatrie weggesperrt werden sollte.

**stetter-lagerverkauf.de**  
Wer weniger Kosten hat, kann billiger verkaufen!  
AEG BOSCH Miele my stetter Bauknecht SIEMENS

28. Woche. Gültig ab 06.07.2026

**Deine Auswahl – auch beim Preis.**

**REWE CENTER MICHELSTADT Dein Markt**

**REWE Bonus** 0,50 € Bonus

**Kloster Scheyern Klostergold** je 20 x 0,5-l-Fl.-Kasten (1 l = 1.40) zzgl. 3.10 Pfand **Aktion 13,99**

**Paulaner Weißbier oder Münchner Hell** auch alkoholfrei, je 20 x 0,5-l-Fl.-Kasten (1 l = 1.60) zzgl. 3.10 Pfand **Aktion 15,99**

**Sinalco Limonade** versch. Sorten, teilw. koffeinhaltig, je 12 x 1-l-Fl.-Kasten (1 l = 0.67) zzgl. 3.30 Pfand **Aktion 7,99**

**Jever Pilsener oder Fun** versch. Sorten, je 20 x 0,5-l-Fl.-Kasten (1 l = 1.20) zzgl. 3.10 Pfand **Aktion 11,99**

**Bitburger Pils oder Alkoholfrei** versch. Sorten, je 20 x 0,5-l-Fl.-Kasten (1 l = 1.20) zzgl. 3.10 + 0.50 Pfand **Aktion 11,99**

**Selters Mineralwasser** versch. Sorten, je 2 x 12 x 1-l-Fl.-Kasten (1 l = 0.54) zzgl. 2 x 3.30 Pfand Einzelpreis 7.99 € je 12 x 1-l-Fl.-Kasten (1 l = 0.67) zzgl. 3.30 Pfand **2 Kästen Aktion 12,98**

**Walther-Rathenau-Allee 24 • 64720 Michelstadt**  
Für dich geöffnet: Montag – Samstag von 7 bis 22 Uhr [rewe.de](http://rewe.de)

REWE Markt GmbH, Domstr. 20 in 50668 Köln, Namen und Anschrift der Partnermärkte findest du unter [www.rewe.de](http://www.rewe.de) oder der Telefonnummer 0221 - 177 397 77. Unser Unternehmen ist Bio-zertifiziert durch DE-ÖKO-006. Druckfehler vorbehalten. Abgabe nur in haushaltsüblichen Mengen. Aktionspreise sind zeitlich begrenzt. Verkauf nur solange der Vorrat reicht.

# DER REGIONALE ANZEIGENMARKT FÜR DEN ODENWALD

## KFZ-ANKAUF

### KFZ-ANKAUF

**WIR KAUFEN JEDES FAHRZEUG JEDE MARKE • JEDES ALTER • JEDER ZUSTAND**



**ALLES ANBIETEN • SOFORT BARGELD**

**EINFACH & SICHER!**

**Jederzeit erreichbar (Montag – Sonntag)!**

**☎ 06157/8085654 o. 0176/11199111**

A.G. Automobile • Robert-Bosch-Str. 4 • 64319 Pfungstadt  
a.g.automobile1@web.de • www.kfz-ankauf-24h.de

**Kaufe gegen bar:** Pkws, Busse, Lkws, Geländewagen, Wohnmobile, Pick-Up mit Mängeln u. viele km ohne oder mit TÜV, Motor oder Getriebschaden, suche auch Agria. **Tel. 0177 / 2802695** oder über **WhatsApp 24 Std. erreichbar** o. per **E-Mail: tufan\_83@hotmail.de**

**Kaufe Autos**  
PKW, Busse, LKW, Geländewagen, Wohnwagen/-mobile, Traktoren, Bagger, auch mit Mängeln, Zustand egal. Bitte alles anbieten, zahle bar und fair.  
**24 Stunden erreichbar!**  
**06157 / 91 68 006**  
**0177 / 31 05 303**

## KAUFGESUCHE

**INFO:** Kaufe Trödel aller Art, Haushaltsauflösungen, Teppiche, Porzellan, Silberbestecke, Puppen, Nähmaschinen, Schreibmaschinen, Schmuck aller Art, Zahngold, Ferngläser, Fotoapparate, Bekleidung aller Art, Münzen, Uhren aller Art auch defekt und v. m. **Komme vorbei zahle bar und fair** **Tel. 0163/0481446**

Kaufe versilbertes Besteck, Tafelsilber, Schalen, Serverplatten, Pokale, Zinn, uvm. Seriöse Abwicklung!  
**Tel. 015221006080**

Kaufe Kleidung und Bücher von A - Z, Puppen, Porzellan, Sammel-tassen, Zinn und Besteck, Näh-/Schreibmaschinen, Münzen, Modeschmuck und Uhren, von Privat  
**Tel. 0178/6790864**

**Seriöser Käufer sucht:** Antike Möbel, Fotoapparate, Porzellan, Bücher, Uhren, Gemälde, Bierkrüge, Design, Kunst etc. ☎ **0163 6909267**

**Frau Friedrich** kauft an Pelze & Zinn, Lederjacken aller Art, alte Nähmaschinen, Alt-/ Bruchgold, Zahngold, Goldschmuck, Münzen, Briefmarken, Schmuck, Handtaschen, Modeschmuck, Bernstein, Perrücken, Schallplatten, Ferngläser, Puppen, Krokotaschen, Taschen-/ Armbanduhr, Eisenbahn, Kristalle, Messing, Bilder, Orden, Kleidung, Gobelin, Gardinen, Silberbesteck, Krüge, Teppiche, Porzellan, Atlaskarten, Pfeifen, Teleskope, Postkarten, Schreibmaschinen, Möbel, Bücher, Haushaltsauflösung. Kostenlose Beratung und Anfahrt sowie Werteschätzung. Zahle absolute Höchstpreise. 100% seriös, 100% diskret, zahle alles bar vor Ort. Mo.-So. von 8.00-21.00 Uhr, auch an Feiertagen. **Tel.: 069-34875842**

**Waffen Ankauf**  
Kaufe aus Nachlass, Sammlung oder Überbestand Ihre Sport-, Sammler-, Jagd- und Blankwaffen sowie Militaria gegen Barzahlung. EWB vorhanden. „Seriös, fair, zuverlässig“.  
Angebote an -Waffenstübchen- L. Bäcker, 67551 Worms, Tel. 06241/369 4734, Mobil 0178/52 42 774, waffen-ankauf@web.de

**Ankauf aller Art**  
**Frau Bach** kauft an: Leder- und Lammfelljacken, Pelze, Nerze aller Art, Vorwerk-Staubsauger, Silber, Silberbesteck, Alt- u. Bruchgold, Zahngold, Goldschmuck, Modeschmuck, Uhren, Münzen, Musikinstrumente, Modelleisenbahn, Kleidung, Goldschläger, Tennisschläger, Schreib- u. Nähmaschinen, Bilder, Porzellan, Bleikristall, Zinn, Teppiche, Perrücken, Krüge, Bernstein, Leder- und Krokotaschen, Antiquitäten, Messing, Gardinen, Möbel, Schallplatten, Orden, Ferngläser, Puppen, Briefmarken, Kompl. Nachlässe aus Haushaltsauflösungen. Kostenlose Beratung u. Wertschätzung. Zahle bar vor Ort. Täglich 7:30 - 21 Uhr, auch am Wochenende. ☎ **069-59772692**

## DIENTSTLEISTUNGEN

**Suche Nebenbeschäftigung** als Steinreiner, Fenster-, Wintergarten-, Weg- und Terrassenreiner.  
**Tel. 0151/44950292**

## WOHNMOBIL

**Kaufe Wohnmobile & Wohnwagen, Zustand egal auch mit Mängel** **Tel. 0174/6004673**

**Wir kaufen Wohnmobile + Wohnwagen,** ☎ 03944 - 36160, **www.wm-aw.de** Fa.

**Schnell. Klar. Informiert.**  
**Odenwälder Journal**  
Wochenzeitung für den Odenwaldkreis  
**www.odw-journal.de**

## FLOHMARKT

**BAD KÖNIG**  
**See Flohmarkt**  
**AM KURPARKSEE**  
**ALLE REDEN DAVON - WIR LEBEN NACHHALTIGKEIT**  
**Samstag, 11. Juli und Sonntag, 12. Juli**  
**INFO: Tel./AB/Fax 06163/9358608**  
**www.lawamaerkte.de**

# ANZEIGEN-BESTELLSCHEIN

## DER REGIONALE ANZEIGENMARKT FÜR DEN ODENWALD

Der Betrag muss bar oder durch Abbuchung bezahlt werden. **ACHTUNG:** Sie erhalten keine Rechnung.  
**PRIVATE KLEINANZEIGEN:** 4 Zeilen (ca. 25 Zeichen/pro Zeile): **11,00 €** | jede weitere angefangene Zeile: **1,65 €**  
**Chiffre-Nr.** wird zusätzlich mit 6,- € berechnet.  
**Geschäftliche Kleinanzeigen:** 4 Zeilen: **17,70 €** • jede weitere angefangene Zeile: **2,83 €**

**BITTE IN DRUCKSCHRIFT AUSFÜLLEN!**

Name, Vorname \_\_\_\_\_

Straße, Hausnummer \_\_\_\_\_

PLZ/Ort \_\_\_\_\_ Telefon \_\_\_\_\_

IBAN \_\_\_\_\_ BIC \_\_\_\_\_

Der Betrag  liegt als Verrechnungsscheck bei  soll abgebucht werden.

**Odenwälder Journal**  
Wochenzeitung für den Odenwaldkreis

Nelkenstraße 1 | 64750 Lützelbach  
Telefon 0 61 65 / 930 90 | Telefax 0 61 65 / 930 940  
ANZEIGEN-BESTELLUNG per E-Mail:  
**anzeigen@odw-journal.de**

## Dieses Herz wollen alle haben KULT-MOTIV SORGT FÜR SAMMLERFIEBER

**Erbach.** Das beliebte Wiesenmarkt-Herz geht in seine 16. Auflage. Ab 26. Juni ist das Ansteckerherz für zwei Euro in der Touristik-Information mit Odenwald-Laden im Alten Rathaus erhältlich. Seit 16 Jahren erscheinen die kleinen Sammlerobjekte pünktlich zur Wiesenmarktzeit mit jährlich wechselnden Motiven und der jeweiligen Jahreszahl. Gestaltet wird das Herz traditionell von Marktmeister Peter Breidenbach. In diesem Jahr steht ein echtes Erbacher Original im Mittelpunkt: das sogenannte „Vadder-Do“-Schild. Das Hinweisschild, das den Weg zur öffentlichen Toilette weist, gilt als lokale Besonderheit und ist

vielen Erbachern bestens bekannt. Eines der beiden Originalschilder befindet sich an der Wiesenmarkttoilette unterhalb der Bierhallen, das andere auf dem Erbacher Marktplatz. Unterstützt wird die Produktion der Herzen auch in diesem Jahr von den langjährigen Wiesenmarkt-Beschickern Ingo Schneider und Thomas Schmidt.



Foto: Stadt Erbach

**Lokal & Nah**  
**Odenwälder Journal**  
Wochenzeitung für den Odenwaldkreis  
**www.odw-journal.de**

## IMPRESSUM

**Odenwälder Journal**  
Wochenzeitung für den Odenwaldkreis

**Herausgeber:** Odenwälder Journal Medienhaus GmbH  
**Geschäftsstelle:** Nelkenstraße 1, 64750 Lützelbach, Telefon 0 61 65 / 930 90, Fax 0 61 65 / 930 940, info@odw-journal.de  
**Geschäftsführung:** Markus Echtermach (V.i.S.d.P.) René Schneider ppa  
**Chefredaktion:** Markus Echtermach (V.i.S.d.P.)  
Redaktionsleitung: Aleksandar Kerošević  
**Satz:** EMG Medien Fabrik GmbH, Theresenstraße 2, 61462 Königstein  
**Vertrieb:** EGRO Direktwerbung GmbH, Bieberer Straße 137, 63179 Obersthausen  
**Druck:** Druck- und Pressehaus Naumann GmbH & Co. KG, Gutenbergstraße 1, 63571 Gelnhausen  
**Gesamt-Auflage:** 39.800 Exemplare  
**Anzeigenpreisliste:** Nummer 4

**Erscheinungsgebiet:** Bad König, Brensbach, Breuberg, Brombachtal, Erbach, Fränkisch-Crumbach, Höchst, Lützelbach, Michelstadt, Mossautal, Oberzent, Reichelsheim.

Keine Rückgabe von unverlangt eingesandten Manuskripten. Veröffentlichte Artikel entsprechen nicht immer der Meinung des Herausgebers. Für Druckfehler keine Haftung. Abdruck und Vervielfältigungen von redaktionellen Beiträgen sowie von uns gestalteten Anzeigen bedarf der ausdrücklichen Genehmigung der Odenwälder Journal Medienhaus GmbH

**Verteilung:** Kostenlos an alle Haushalte im hessischen Odenwaldkreis. Privathaushalte innerhalb geschlossener Ortschaften im Verteilgebiet bekommen durch Einstecken der Zeitungen in vorhandene Briefkästen mit Namensschild ein Exemplar in den Briefkasten geliefert. Abseits stehende Häuser, Weiler, Kleinstsiedlungen und Gehöftwerdennicht in die Verteilung einbezogen. Briefkästen mit einem erkennbaren Werbeinwurfverbot werden nicht beliefert. Beliefert werden auch Haushalte, deren Briefkästen mit dem hauseigenen Aufkleber „Keine Reklame, Odenwälder Journal JA“ versehen sind.

**Aufkleber können beim Odenwälder Journal, Nelkenstraße 1, 64750 Lützelbach, angefordert werden.**

**ANZEIGEN-ANNAHMESTELLEN**  
**nur Geschäftsanzeigen**  
**GABY MARBERG**  
Tel. 0 61 65 / 930 946  
E-Mail: g.marberg@odw-journal.de  
für Brensbach, Fränkisch-Crumbach, Reichelsheim, Bad König und Brombachtal.

**MATTHIAS MANN**  
Verlagsleiter  
Tel. 0 61 65 / 930 950 • Fax 930 940  
E-Mail: m.mann@odw-journal.de  
für Erbach, Michelstadt, Mossautal, Oberzent, Landkreise Aschaffenburg und Miltenberg, Höchst, Breuberg, Lützelbach

**UNSERE E-MAILADRESSEN**  
**Anzeigen:** anzeigen@odw-journal.de  
**Presstexte:** info@odw-journal.de

Ein Unternehmen der EGRO Mediengruppe  
Verlage - Zustellorganisationen - Agenturen

## KONTAKTE

**Ilse, 77 J.,** noch nicht so lange verwitwet, aber ich halte die Einsamkeit einfach nicht mehr aus. Habe eine schöne Frau, mag alles Schöne, wie Kochen, Garten u. die Natur. Suche üb. PV e. aufrichtigen Mann, evtl. mit ähnl. Schicksal, dem eine liebe, ehrliche u. warmherzige Frau fehlt.  
**Tel. 0162-7928872**

**Attraktive Beate, 67 J.** kinderlos, mit toller Figur, gepflegt, sehr weiblich, lange Haare, bin eine gefühlvolle Frau mit einem fröhlichen Herz, ehemalige Sprechstundenhilfe. Ich suche pv ernsthaft e. ehrlichen Lebenspartner, ich bin nicht ortsgelunden und warte auf Ihren geschätzten Anruf **Tel. 0151 - 62913877**

**Christa, 74 J.,** gel. Arzthelferin zuletzt als Altenbetreuerin tätig, liebevolle, hübsche, zärtliche Witwe, mit guter Figur, etwas vollbusig. Mein Herz sehnt sich pv nach e. guten Mann, Alter u. Aussehen sind nicht entscheidend, habe Auto u. bin nicht ortsgelunden. Lassen Sie uns doch einfach mal telefonieren **Tel. 0151 - 62913874**

## IDEEN & WÜNSCHE? EINFACH MELDEN!

☎ **anzeigen@odw-journal.de**  
**Odenwälder Journal**  
Wochenzeitung für den Odenwaldkreis

**Odenwälder Journal**  
Wochenzeitung für den Odenwaldkreis  
**JETZT TICKETS ONLINE IM TICKETSHOP SICHERN**

**TOMMY EMMANUEL CGP**  
07.05.2027  
Heidelberg, Konzerthaus Stadthalle

**LUIS BAUER**  
26.08.  
Darmstadt, Thalia Buchhandlung

**MARC WEIDE**  
25.09. Dieburg, Römerhalle

**MÜNCHENER FREIHEIT**  
29.08. Michelstadt, Kellereihof

TICKETS SICHERN UNTER **odw-journal.adticket.de**  
IN KOOPERATION MIT **ADticket**

## STELLENANGEBOTE

**EGRO**  
Direktwerbung GmbH  
**WIR SUCHEN ZUSTELLER (m/w/d)**  
(Ab 13 Jahren)  
**Mehr Informationen:**  
☎ **06104 4970-90**  
✉ **zusteller@egro-direktwerbung.de**

**MAUL**  
**Jetzt bewerben**  
weitere Infos: **www.maul.de**

**Einrichter Spritzguss (m/w/d)**  
befristet für 4-6 Monate am Standort Bad König



## Turnier der Extraklasse

RFVO FEIERT 100-JÄHRIGES JUBILÄUM IN BEERFELDEN

**Beerfelden.** Ein ganz besonderes Highlight wirft seine Schatten voraus: Vom 10. bis 12. Juli lädt der Reit- und Fahrverein Oberzent (RFVO) zum traditionellen Pferdemarkt-Turnier nach Beerfelden ein. Das sportliche Großereignis steht in diesem Jahr unter einem ganz besonderen Stern, denn der im Jahr 1926 gegründete Traditionsverein feiert zeitgleich sein 100-jähriges Jubiläum. Für die Besucher haben die Verantwortlichen ein hochkarätiges Programm auf die Beine gestellt. Während an allen drei Tagen vormittags der reguläre Turnierbetrieb läuft, schaltet

der Verein am Freitagnachmittag, dem 10. Juli, in den Feiermodus: Ab 16 Uhr zieht ein buntes Schauprogramm die Zuschauer in seinen Bann, bevor um 17 Uhr der offizielle Festakt beginnt. Zu diesem kleinen Jubiläumsempfang sind neben Vertretern aus Politik, Vereinen und Sponsoring auch alle Bürgerinnen und Bürger sowie Reitsportinteressierte herzlich eingeladen. Abgerundet wird der erste Turniertag ab 20.30 Uhr mit der großen Reiterparty, bei der das überregional bekannte DJ-Team „Red Stone“ für Stimmung sorgen wird. Sportlich dürfen sich die Zuschauer auch in diesem

Jahr wieder auf ein packendes Springturnier freuen, das durch verschiedene Kinderprüfungen aufgelockert wird. Wer edle Dressurvorfürungen sucht, muss sich allerdings noch etwas gedulden – diese werden in diesem Jahr separat im Rahmen des Herbstturniers ausgetragen. Ein echter Publikumsmagnet wartet am Samstagabend: Nuncmehr zum dritten Mal steht die spektakuläre Barrierenspringprüfung der Klasse S\* auf dem Programm, die schon in den Vorjahren für Nervenkitzel und voll besetzte Ränge sorgte. Den sportlichen Gipfel markiert

schließlich der Sonntagnachmittag, an dem die Reiter um den prestigeträchtigen „Großen Preis der Stadt Oberzent“ reiten. Der RFVO glänzt an diesem Wochenende jedoch nicht nur sportlich, sondern auch als Gastgeber: An allen Turniertagen wird die bewährte Odenwälder Gastfreundschaft mit Speisen und Getränken zu familienfreundlichen Preisen großgeschrieben. Der Eintritt ist an allen Tagen für die gesamte Bevölkerung frei. Auch am darauffolgenden Montag, dem 13. Juli, bleibt der Verein aktiv und übernimmt die Bewirtung der traditionellen Tierschau. **red**

**66. Weinfest Erlenbach a. Main**  
09. - 13. Juli 2026

**Die Festwinzer freuen sich auf Ihren Besuch:**

- Weingut D. Zöller
- Weinbau W. Ott
- Weingut R. Wengerter
- Weingut A. Waigand
- Marcus Beckers Trendwine

66. WEINFEST ERLENBACH



www.weinfest-erlenbach.de

09 - 13. JULI 2026

Weinbau Werner Ott | Weingut D. Zöller | Weingut A. Waigand  
Trendwine - Marcus Becker | Weingut Wengerter

|   |  |  |
|---|--|--|
| <b>09. JULI</b><br>Tickets:<br>Vorverkauf 15€<br>Abendkasse 20€ | <b>BEAVERS meets Weinfest Erlenbach</b><br>Einlass 18 Uhr  | <b>ROCKWOOD</b><br>20 UHR                      |
| <b>10. JULI</b><br>Eintritt bis 19 Uhr<br>frei - danach 6 €     | <b>Eröffnung Weinfest</b><br>15 Uhr Treffpunkt Saint-Maurice-Platz<br>mit Bürgermeister, Weinprinzessin & Musikcorps anschließend Eröffnung  | <b>DJ JEAUX PLATINES</b><br>20 UHR             |
| <b>11. JULI</b><br>Eintritt bis 19 Uhr<br>frei - danach 6 €     | <b>Festbetrieb</b><br>ab 17 Uhr  | <b>DOUBLE YOU C</b><br>20 UHR                  |
| <b>12. JULI</b><br>ab 12 Uhr<br>Mittagstisch & Festbetrieb      | <b>Familien-Tag</b><br>ab 13 Uhr Konzert der Nachwuchsbläser Mechenhander Blechbläser, Erlenbacher Bläserklassen & Musikcorps 20 Kinderanzuggruppen vom TV Erlenbach   Kinderschminken | <b>ERLENBACHER STADTKAPPELE</b><br>17 - 19 UHR |
| <b>13. JULI</b><br>Eintritt frei                                | <b>Festbetrieb</b> ab 15 Uhr<br>23 Uhr Festausklang mit traditionellem Umzug auf dem Weinfestplatz   | <b>AQSTIFY - ACOUSTIC COVERS</b><br>20 UHR     |

Partyservice Hartig, Dammbach | Bindal - Pizzamobil, Erlenbach | Creperie Wütscher, Alzenau

Bei allen Veranstaltungen werden Taschenkontrollen durchgeführt. **WEINFEST ERLENBACH AM MAIN** City Bus fährt Freitag & Samstag vom Dr. Straube Platz Erlenbach, Struß & Mechenhard

Schnell. Klar. Informiert.

[www.odw-journal.de](http://www.odw-journal.de)

## DRK-Kreisverband beendet Patientenfahrdienst

STEIGENDE KOSTEN UND FEHLENDE WIRTSCHAFTLICHE PERSPEKTIVE MACHEN FORTFÜHRUNG NICHT MÖGLICH

**Odenwaldkreis.** Der DRK-Kreisverband Odenwaldkreis e.V. wird seinen Patientenfahrdienst zum 31.12.2026 einstellen. Grundlage dieser Entscheidung ist eine umfassende wirtschaftliche Analyse des Bereiches sowie die Prüfung verschiedener Möglichkeiten zur Fortführung. „Diese Entscheidung ist uns außerordentlich schwer gefallen. Unser Patientenfahrdienst wurde über viele Jahre von engagierten Mitarbeiterinnen und Mitarbeitern getragen, die jeden Tag zuverlässig für Patientinnen und Patienten im Einsatz waren. Wir hätten dieses

Angebot gerne weitergeführt“, erklärt Vorstand Frank Sauer. Die wirtschaftliche Prüfung hat jedoch gezeigt, dass der Betrieb unter den aktuellen Rahmenbedingungen nicht mehr dauerhaft tragfähig ist. Die Kosten für Personal, Fahrzeuge, Energie, Versicherungen, Instandhaltung und Verwaltung sind in den vergangenen Jahren deutlich gestiegen. Gleichzeitig konnte keine Vergütungsstruktur erreicht werden, die diese Entwicklung ausreichend berücksichtigt. „Wir stehen für Qualität, Zuverlässigkeit und faire Arbeitsbedingun-

gen. Dies setzt aber voraus, dass die wirtschaftlichen Rahmenbedingungen einen professionellen Betrieb ermöglichen. Genau diese Perspektive sehen wir für den Patientenfahrdienst leider nicht mehr“, erläutert Sauer. Der DRK-Kreisverband hat verschiedene Szenarien zur Fortführung geprüft. Trotz organisatorischer Anpassungen und intensiver Bewertung möglicher Alternativen konnte kein tragfähiges Konzept entwickelt werden. Für die betroffenen Mitarbeiterinnen und Mitarbeiter werden nun individuelle Lösungen geprüft. Ziel ist

es, möglichst viele Beschäftigte innerhalb des Verbandes weiter zu beschäftigen und den Übergang verantwortungsvoll zu gestalten. Frank Sauer: „Wir wissen, was diese Entscheidung für unsere Mitarbeitenden und die Menschen bedeutet, die unseren Patientenfahrdienst genutzt haben. Gleichzeitig tragen wir Verantwortung für die Stabilität und Zukunftsfähigkeit des gesamten Verbandes und seiner vielfältigen Aufgaben. Die übrigen Leistungen des DRK-Kreisverbandes bleiben von dieser Entscheidung unberührt.“ **red**



Jetzt investierbar

# Solarpark Ratekau

Ihr Einstieg in erneuerbare Energien:  
Ab 50 € in den Solarpark Ratekau investieren.

Festzins  
ab 5,50%

## Highlights

- ✓ Zeichnungssumme: **ab 50 EUR**
- ✓ Festzins: **5,50 % - 7,50 % p.a. je nach Tranche**
- ✓ Möglicher Erfolgszins: **0,50 % p.a. im optimistischen Szenario**
- ✓ Rückzahlung: **zum Laufzeitende; optionale Teil-Rückzahlungen während der Laufzeit**

Emittent:  
**Green Vision Two GmbH & Co. KG**  
Holzdamm 28-32  
20099 Hamburg

POWERED BY  
**FINEXITY**  
EGRO MEDIENGRUPPE

Scannen für mehr Infos!



**Sonderverkehr**  
**Pferdemarkt** 10. bis 13. Juli



Zu den >> Fahrplänen



Weitere Informationen und Fahrpläne finden Sie online unter: [www.odenwaldmobil.de](http://www.odenwaldmobil.de)

Partner im  

## Menschen. Tiere. Traditionen

WILLKOMMEN ZUM  
BEERFELDER PFERDEMARKT!

Seit mehr als 120 Jahren zählt der Beerfelder Pferdemarkt zu den jährlichen Höhepunkten im südlichen Odenwald. Die Mischung aus traditionellem Jahrmarkt, attraktiver Händlermeile, Gewerbeausstellungen, Partybereichen und einer großen Tierzucht-schau begeistern Jung und Alt. Das Kernstück des Marktes bildet das Springturnier, das von Freitag bis Sonntag zahlreiche Reitsportbegeisterte anzieht. Highlights für Pferdefreunde sind die vielfältigen Prüfungen, die bis zur Klasse S\* ausgetragen werden. In der Festhalle wird über das gesamte Wochenende ein abwechslungsreiches

Programm geboten. Mit einer Musikmischung aus Partyhits bis hin zu traditioneller Volksmusik ist für beste Unterhaltung gesorgt. Am Montag wird mit stimmungsvoller Blasmusik zum traditionellen Frühschoppen eingeladen. Montags findet eine der größten Tierzucht-schauen Südhessens statt. Hier werden unter anderem Kühe, Pferde, und Schafe von einem fachkundigen Richterkollegium bewertet. Den krönenden Abschluss bildet am Montagabend das große Feuerwerk. Mit beeindruckenden musiksynchronen Lichteffekten setzt es den Schlusspunkt unter das Festwochenende.

# BEERFELDER Pferdemarkt

10. – 13. Juli 2026



### Grußwort



Liebe Bürgerinnen und Bürger aus Oberzent, liebe Freunde des Beerfelder Pferdemarktes,

es freut mich sehr, Sie alle herzlich zum diesjährigen Beerfelder Pferdemarkt einladen zu dürfen. Jahr für Jahr ist unser beliebtes Fest ein besonderer Höhepunkt in unserer Region und ein lebendiger Ausdruck dessen, was der Beerfelder Pferdemarkt für die Menschen bedeutet: Begegnung und gelebte Tradition.

Der Beerfelder Pferdemarkt ist weit mehr als ein Volksfest. Er ist auch ein Ort, an dem Menschen zusammenkommen und gemeinsam schöne Stunden verbringen. Es ist immer wieder beeindruckend zu erleben, wie sich Einheimische und Gäste aller Generationen hier treffen, alte Freundschaften pflegen, neue Bekanntschaften schließen und die besondere Atmosphäre dieses traditionsreichen Festes genießen.

Ein abwechslungsreiches Programm lockt mit vielen Attraktionen für Jung und Alt. Neben den beliebten Fahrgeschäften erwartet die Besucherinnen und Besucher in diesem Jahr ein weiteres großes Fahrgeschäft, das für zusätzliche Action und Begeisterung sorgen wird. Freuen dürfen wir uns außerdem auf eine verlängerte Einkaufsmeile mit Angeboten und Gelegenheiten zum Bummeln und Entdecken. Vielfältige Essens- und Getränkestände sowie der Party-Biergarten sorgen für Ihr Wohl und laden Sie zum Verweilen ein. Eine Bereicherung ist zudem der neue Festwirt in der Festhalle, der mit einem Musikprogramm von Partyhits bis hin zu traditioneller Volksmusik, Unterhaltung und guter Stimmung neue Akzente setzt.

Interessant und sehenswert sind auch die Ausstellungen von Handwerk, Handel und Gewerbe sowie vielfältige Musikdarbietungen in der Oberzent-Expo. Pferdeliebhaber werden sich am Springturnier des Reit- und Fahrvereins Oberzent-Beerfelden erfreuen, der am diesjährigen Pferdemarkt auch sein 100-jähriges Jubiläum feiert. Die Verbindung von Tradition, Landwirtschaft und regionaler Identität macht die einzigartige Tierzucht-schau am Pferdemarkt-montag zu etwas ganz Besonderem.

Als Bürgermeister der Stadt Oberzent bin ich stolz darauf, dieses schöne Volksfest in unserer Stadt feiern zu dürfen. Mein herzlicher Dank gilt allen Organisatorinnen und Organisatoren, den Vereinen, Ausstellerinnen und Ausstellern, den Schaustellerinnen und Schaustellern sowie den vielen ehrenamtlichen Helferinnen und Helfern. Mit ihrem Einsatz und ihrer Leidenschaft tragen sie dazu bei, dass der Beerfelder Pferdemarkt Jahr für Jahr Menschen zusammenführt und unsere Region weit über ihre Grenzen hinaus repräsentiert.

Ich lade Sie herzlich ein, den Beerfelder Pferdemarkt zu besuchen, die besondere Atmosphäre zu erleben und gemeinsam mit Familie, Freunden und Gästen aus nah und fern einige unbeschwerte Stunden zu verbringen.

Einen fröhlichen Beerfelder Pferdemarkt wünscht Ihnen  
**Christian Kehrer**  
Bürgermeister



STADT OBERZENT

## Bunter Auftakt für kleine Pferdemarkt-Fans

Gleich zum Auftakt des Beerfelder Pferdemarktes wartet auf die kleinen Besucherinnen und Besucher ein besonderes Highlight: das traditionelle Kinderfest! Am Freitagnachmittag ab 14:00 Uhr verwandelt sich die Professor-Walter-Hofmann-Halle wieder in eine bunte Spielwelt. Parallel dazu locken auf dem Festplatz vergünstigte Fahrpreise bei den Fahrgeschäften. Auch in diesem Jahr erwartet die Kinder ein abwechs-

lungsreicher Spieleparcours mit zahlreichen Mitmachstationen, an denen sie Geschick, Kreativität und Spaß miteinander verbinden können. Ein Ballonkünstler sorgt für staunende Gesichter und an der beliebten Schminkstation entstehen mit viel Fantasie kleine Kunstwerke – von Tieren bis zu Superhelden ist für jeden Geschmack etwas dabei. Für jede erfolgreich absolvierte Station erhalten die Kinder einen bunten Stempel

auf ihre Teilnehmerkarte, die am Eingang ausgegeben wird. Wer seine vollständig oder mit mehreren Stempeln versehene Karte an der Rückgabestation vorzeigt, darf sich über eine kleine Überraschung freuen. Das Team des städtischen Jugendpflegers René Tunn freut sich auf viele kleine und große Besucherinnen und Besucher und einen fröhlichen Start in den Beerfelder Pferdemarkt 2026.



Auf geht's! **Richtung  
Zukunft!**

Heute finanzieren – morgen mit Ihrer Firma durchstarten:  
Förderdarlehen ab 1 %\* sichern.

Ihr Partner bei  
Investitionen in Ihr Business.

Wir machen den Weg frei.

[voba-online.de/foerderdarlehen](http://voba-online.de/foerderdarlehen)

\*Alle Förderbedingungen und Details zum Hessenfonds finden Sie unter [voba-online.de/foerderdarlehen](http://voba-online.de/foerderdarlehen)

Volksbank  
Odenwald



# BEERFELDER Pferdemarkt 10. – 13. Juli 2026

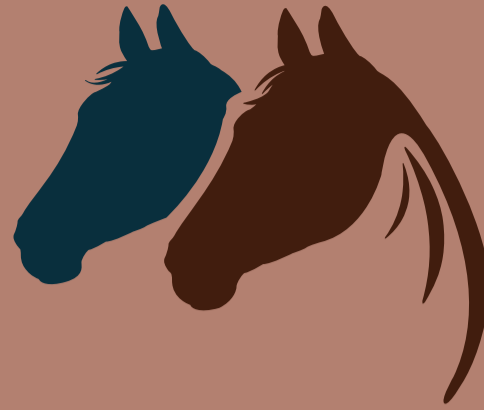

## Programm BEERFELDER Pferdemarkt



### Freitag, 10. Juli

- Reitgelände  
Springturnier  
100-jährige Jubiläumfeier des Reit- und Fahrvereins
- 14.00 Uhr | Marktgelände  
Öffnung der Verkaufs- und Fahrgeschäfte
- 14.00 – 17.00 Uhr | Festhalle  
Professor-Walter-Hofmann-Halle  
Kinderspielfest
- 14.00 – 17.00 Uhr | Marktgelände  
Familiennachmittag mit verbilligten Fahrpreisen
- 16.00 Uhr | Reitgelände  
Schauvorführung anlässlich des 100-jährigen Jubiläums des Reit- und Fahrvereins
- 17.00 Uhr | Reitgelände  
Festakt Jubiläum des Reit- und Fahrvereins
- 18.00 Uhr | Oberzenthalle  
Öffnung der Oberzent Expo
- 19.30 Uhr | Treffpunkt Eingang Oberzenthalle  
Auftritt mit dem Spielmannszug Schöllensbach
- 20.00 Uhr | Festhalle  
Professor-Walter-Hofmann-Halle  
Eröffnung des Beerfelder Pferdemarktes mit traditionellem Bieranstich
- 20.30 Uhr | Reitgelände  
Reiterparty mit dem Red-Stone DJ Team
- 21.00 Uhr | Festhalle  
Professor-Walter-Hofmann-Halle  
Disco-Party mit den DJs Buffalo and Wallace und Stargast „Tobee“
- 14.00 – 02.30 Uhr  
Party-Biergarten  
Kabinenparty – Die dritte Halbzeit  
Partyhits, gute Drinks und beste Stimmung

### Samstag, 11. Juli

- Reitgelände  
Springturnier
- 12.00 Uhr | Marktgelände  
Öffnung der Verkaufs- und Fahrgeschäfte
- 16.00 – 22.00 Uhr | Oberzenthalle  
Öffnung der Oberzent Expo
- 16.30 Uhr | Oberzenthalle  
Sportlehrung der Stadt Oberzent
- 18.00 Uhr | Reitgelände  
Barriere Springprüfung Klasse 5\*
- 19.00 Uhr | Oberzenthalle  
Musik mit Felisima
- 20.00 Uhr | Festhalle  
Professor-Walter-Hofmann-Halle  
20.00 Uhr Partyband Würzbaum  
21.30 Uhr Stefan Micha  
23.00 Uhr Nancy Frank
- 12.00 – 02.30 Uhr  
Party-Biergarten  
Biergarten-Nacht  
Feiern, lachen und den Abend genießen

## Programm BEERFELDER Pferdemarkt



### Sonntag, 12. Juli

- Reitgelände  
Springturnier
- 10.00 Uhr | Marktgelände  
Öffnung der Verkaufs- und Fahrgeschäfte
- 10.00 – 22.00 Uhr | Oberzenthalle  
Öffnung der Oberzent Expo
- 10.15 Uhr | Oberzenthalle  
Evangelischer Festtagsgottesdienst mit Pfarrer Frohmuth und dem Posaunenchor
- 13.00 Uhr | Oberzenthalle  
Stiftung Jugend-Förderpreis, Verleihung
- 15.00 Uhr | Festhalle  
Professor-Walter-Hofmann-Halle  
Party Band Grumis
- 15.00 Uhr | Reitgelände  
Der Große Preis der Stadt Oberzent  
Springprüfung Klasse 5\*
- 19.00 Uhr | Oberzenthalle  
Musik mit Dhalia's Lane
- 10.00 – 02.30 Uhr  
Party-Biergarten  
Beats & Bembel  
Moderne Sounds, Apfelwein und entspannte Biergarten-Atmosphäre.

### Montag, 13. Juli

- 8.00 – 14.00 Uhr | Reitgelände  
Tierzuchtschau  
Auftrieb zur großen Tierzuchtschau mit Stuten- und Fohlenschau, Kälberwettbewerb und Wahl der „Miss Beerfelden“
- 9.00 Uhr | Marktgelände  
Öffnung der Verkaufs- und Fahrgeschäfte
- 10.00 – 22.00 Uhr | Oberzenthalle  
Öffnung der Oberzent Expo
- 11.00 Uhr | Festhalle  
Professor-Walter-Hofmann-Halle  
Traditioneller Frühschoppen mit der Feuerwehrkapelle Beerfelden
- Ca. 12.00 Uhr | Reitgelände  
Schauprogramm im Anschluss an die Tierzuchtschau
- 14.30 Uhr | Festhalle  
Professor-Walter-Hofmann-Halle  
Partyband Würzbaum
- 19.00 Uhr | Oberzenthalle  
Musik mit den Black Shirts
- 09.00 – 01.00 Uhr  
Party-Biergarten  
Frühschoppen & Vereinsheiden  
Gemütlicher Festausklang mit Musik und Biergartenstimmung
- 22.30 Uhr | Marktgelände  
Musiksynchrones Feuerwerk

## Marktplan BEERFELDER Pferdemarkt



**P** Rund um das Marktgelände stehen kostenfreie Parkplätze zur Verfügung.



## Grußwort



**Liebe Bürgerinnen und Bürger der Stadt Oberzent, liebe Gäste aus nah und fern,**

wenn im Juli der Beerfelder Pferdemarkt seine Tore öffnet, ist das weit mehr als der Beginn eines Volksfestes. Es ist ein Stück gelebte Heimat, das Menschen zusammenbringt und Jahr für Jahr zeigt, wie lebendig Tradition im Odenwald sein kann. Der Pferdemarkt gehört zu den bekanntesten Veranstaltungen unserer Region und verbindet auf einzigartige Weise Brauchtum, Landwirtschaft, Reitsport, Gewerbe und Un-

terhaltung. Die Mischung aus Reit- und Springturnier, Jahrmarkt, Händlermeile, Gewerbeausstellung, Party-Biergarten und der größten Tierzuchtschau Südhessens macht seinen besonderen Charakter aus. Auch in diesem Jahr erwartet die Besucherinnen und Besucher wieder ein abwechslungsreiches Programm für die ganze Familie. Das Kinderspielfest und der Familiennachmittag am Pferdemarktfreitag bieten den jüngsten Gästen viele Möglichkeiten zum Entdecken und Erleben. Rund 100 Aussteller, Händler, Schauhalter und Gewerbetreibende sorgen an allen Tagen für Vielfalt und Unterhaltung. Mit dem erweiterten Vergnügungspark und der verlängerten Händlermeile setzt der Pferdemarkt zudem neue Akzente und entwickelt sich behutsam weiter, ohne seine Wurzeln zu verlieren. Gerade in einer Zeit, in der vieles immer schneller und digitaler

wird, sind Veranstaltungen wie der Beerfelder Pferdemarkt von besonderem Wert. Sie schaffen Begegnungen, stärken das Gemeinschaftsgefühl und vermitteln insbesondere jungen Menschen einen Bezug zu Tieren, Natur und den Traditionen unserer Heimat. Mein herzlicher Dank gilt allen, die mit großem Engagement und organisatorischem Geschick zum Gelingen dieses Festes beitragen. Ihr Einsatz macht den Pferdemarkt Jahr für Jahr zu einem Höhepunkt im Veranstaltungskalender des Odenwaldkreises.

Ich wünsche allen Besucherinnen und Besuchern unbeschwerter Stunden, viele schöne Begegnungen und einen erlebnisreichen Beerfelder Pferdemarkt 2026.

Herzliche Grüße  
**Frank Matiske**  
Landrat des Odenwaldkreises

## Parkmöglichkeiten am Pferdemarkt



# BEERFELDER Pferdemarkt 10. – 13. Juli 2026



Reit- und Springturnier • Tierzuchtschau  
Gewerbeausstellung • Jahrmarkt • Live-Acts  
[www.beerfelder-pferdemarkt.de](http://www.beerfelder-pferdemarkt.de)



Heizen Konzepte Sanitär Renovieren Holz Ideen Kontakte Sanieren Fliesen Solar-Anlage

# BAUEN & WOHNEN

Energie sparen Fachmann

## Mehr aus Wasser machen

INTELLIGENTE PUMPENTECHNIK HILFT DABEI, VORHANDENE WASSERRESSOURCEN EFFIZIENT ZU NUTZEN

(epr) Ob Gartenbewässerung, Toilettenspülung oder Waschmaschine: Für viele Anwendungen muss nicht zwangsläufig Trinkwasser zum Einsatz kommen. Dennoch wird dafür in zahlreichen Haushalten in erster Linie wertvolles Leitungswasser genutzt, obwohl oft geeignete Alternativen zur Verfügung stehen. Gleichzeitig gewinnt ein schonender und wirtschaftlicher Umgang mit Wasser zunehmend an Bedeutung. Gefragt sind deshalb Lösungen, die alternative Kaltwasserquellen effizient nutzbar machen und den Wasserkreislauf rund ums Haus ganzheitlich betrachten. Genau hier setzen die vielseitigen Pumpensysteme von Grundfos an, die Regen- und Zisternenwasser zuverlässig in die Haus- und Gartenversorgung einbinden, dabei Abwasser reduzieren sowie eine sichere Wasserentsorgung gewährleisten können. Kompakte Hauswasserwerke wie Scala1 und Scala2 etwa bringen Regen- oder Brunnenwasser genau dorthin, wo es gebraucht wird. Und zwar nicht nur auf den Rasen oder das Blumenbeet, sondern auch als Brauchwasser zur Toilettenspülung oder Waschmaschine. Das



Alternative Wasserquellen effizient nutzen: Das Hauswasserwerk Scala1 von Grundfos bringt Regen- oder Brunnenwasser zuverlässig zu den Verbrauchsstellen in Haus und Garten und trägt dazu bei, Trinkwasserverbrauch und Abwasserkosten zu reduzieren.

Scala1-System ist eine flexible All-in-One-Lösung mit integrierter Steuerung, bedarfsgerechter Trinkwasser-

Nachspeisung und App-Anbindung für individuelle Einstellungen. Scala2

hält den Wasserdruck im gesamten Haus automatisch konstant – unabhängig davon, wie viele Entnahme-

stellen gleichzeitig genutzt werden. Mit dem PM Guard kann die flüsterleise Scala2 zudem sicher ans öffentliche Trinkwassernetz angeschlossen werden. Beide Scala-Systeme arbeiten effizient, leise und platzsparend. Ebenso wichtig wie die Versorgung ist aber auch eine zuverlässige Entsorgung. Doch gerade bei nachträglich ausgebauten Kellerräumen, zusätzlichen Bädern oder Waschküchen fehlt oft das notwendige Gefälle zur Kanalisation. Hier kommt die Kleinhebeanlage Sololift2 ins Spiel, die das Abwasser sicher und hygienisch abtransportiert und zusätzliche Nutzeinheiten überhaupt erst möglich macht. Eine wichtige Ergänzung stellt die mobile Allroundlösung Unilift CC dar. Die Entwässerungspumpe pumpt nicht nur im Ernstfall eindringendes Regen- oder rückstauendes Grundwasser z. B. aus Kellerräumen ab, sie kann auch zur Wasserentnahme aus Regentanks und Zisternen oder zur Teichentleerung eingesetzt werden.

Alle Infos zum sinnvollen Wassereinsatz unter [www.grundfos.de](http://www.grundfos.de) und [www.gardenplaza.de](http://www.gardenplaza.de).

**Asbestsanierung**  
nach TRGS 519  
Tel. 0175 9542278

**EIN NEUES BAD?  
WIR KOMMEN!**

Ihr Bad vom Meisterbetrieb –  
komplett aus einer Hand!

**LAZARUS**  
BÄDER & WÄRME

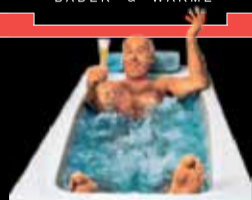

Ihr Ansprechpartner für  
altersgerechte Badlösungen  
Mit großer Fliesen- &  
Bäderausstellung

info@lazarus-baeder.de | Sudetenstr. 30  
63853 Mörlingen | 06022/31515

1.300.000 m Draht  
und 1800 Türen und  
Tore immer an Lager!

**DRAHT  
WEISSBÄCKER**

**ZÄUNE · GITTER · TORE**

**Draht-Weissbäcker KG**

Steinstr. 46–48, 64807 Dieburg

Tel. (06071) 98810 · Fax (06071) 5161

Internet: [www.draht-weissbaecker.de](http://www.draht-weissbaecker.de)

E-Mail: [draht@weissbaecker.de](mailto:draht@weissbaecker.de)

- Draht- und Gitterzäune · Tore
- Schiebetore · Drehkreuze
- Schranken · Türen · Gabionen
- Pfosten · Sicherheitszäune
- Mobile Bauzäune · Alu-Zäune
- sämtliche Drahtgeflechte
- Alu-Toranlagen · Rankanlagen
- auch Montagen
- auch Privatverkauf

**KBS**  
**Schornsteinsanierung GmbH**  
Miltenberg · Tel: 0 93 71 / 30 01  
Limbach-Laudenberg · Tel: 0 62 87 / 10 92  
E-Mail: [kbs.schornstein@t-online.de](mailto:kbs.schornstein@t-online.de)  
Mauerung · Neu-Erstellung · Sanierung

**Marcus Bielesch**  
Garten- u. Landschaftsgestaltung

Individuell gestaltete komplette Außenanlagen  
mit erforderlichen Pflasterarbeiten  
sowie Gehwege, Hofeinfahrten, Parkplätze,  
Terrassen, Einfassungen  
Industriehöfe mit integrierter Bepflanzung.

Ringstraße 19 · 64395 Brensbach  
Telefon 0 61 61/877 94 47 · Mobil 0170/447 65 95  
Fax 0 61 61 / 87 75 62 · E-mail: [bielesch@t-online.de](mailto:bielesch@t-online.de)

Gleiche Region. Unterschiedliche Preise.  
Wo liegt Ihre Immobilie?



Lage entscheidet –  
Wert jetzt prüfen!

- ✓ 4-seitiges PDF mit erstem Richtwert
- ✓ Ergebnis in weniger als 3 Minuten
- ✓ 100% kostenlos & unverbindlich

Jetzt  
Bewertung  
starten!



Volksbank Immobilien  
Ein Unternehmen der  
Volksbank  
Odenwald

[www.volksbank-immobilien.online](http://www.volksbank-immobilien.online) Tel.: 06061 7014280

**DIE ESTRICHSPEZIALISTEN!**

**L & Friedrich**  
Estrichbau GmbH

Spessartstraße 26  
64846 Groß-Zimmern

Telefon 0 60 71 / 95 17 41  
Fax 0 60 71 / 95 17 42  
Handy 01 72 / 6 99 12 11

E-Mail: [info@lf-estrichbau.de](mailto:info@lf-estrichbau.de) · Internet: [www.lf-estrichbau.de](http://www.lf-estrichbau.de)

Wir werden von renommierten Bauträgern und Architekten empfohlen!

# BAUEN & WOHNEN

Heizen Konzepte Sanitär Renovieren Holz Ideen Kontakte Sanieren Fliesen Solar-Anlage

Energie sparen Fachmann

## Gut gedämmt ist nicht genug

DURCHDACHTES LÜFTUNGSNETZWERK SORGT FÜR KONTINUIERLICHEN LUFTAUSTAUSCH UND OPTIMALEN WOHNKOMFORT

(epr) Selbst bei einem klugen Dämmkonzept ist eine sorgfältige Belüftung des Eigenheims unverzichtbar. Denn eine gute Dämmung reduziert zwar den Wärmeverlust eines Gebäudes, erhöht jedoch gleichzeitig das Risiko für stagnierende Luft, Feuchtigkeitsprobleme und eine mögliche Schimmelbildung. Ein durchdachtes Lüftungssystem sorgt dagegen für einen automatischen, kontinuierlichen Luftaustausch, entfernt Feuchtigkeit, Gerüche und Schadstoffe und trägt so maßgeblich zum Wohnkomfort bei. Hier kommt Via Vento S von ERLUS ins Spiel: Das moderne Lüf-

tungsnetzwerk des Traditionsunternehmens ist mit nahezu allen zentralen Lüftungsgeräten kombinierbar und versorgt die eigenen vier Wände gleichmäßig, leise und zugfrei mit frischer Luft. Der zentrale, massiv ausgeführte Schacht und die Querverteiler werden bereits im Zuge des Rohbaus direkt in Wände und Betondecken integriert, um Wohnfläche zu sparen und eine cleane Optik zu erzeugen. Apropos sauber: Da die Schachttinnenseiten über eine hygienische Beschichtung verfügen, wird dem Wachstum von Algen und Schimmelpilzen vorgebeugt. Dank

spezieller Revisionsöffnungen sowie eines mitgelieferten Reinigungssets können Eigenheimbesitzer die regelmäßige Reinigung zudem selbst übernehmen – das spart Kosten und erhält die volle Systemleistung. Weil Via Vento S für eine ausgezeichnete Raumluftqualität sorgt und die strengen Anforderungen an schadstoffarme Bauprodukte erfüllt, wird das Lüftungsnetzwerk vom Sentinel Holding Institut (SHI) empfohlen. Weitere Infos dazu gibt es unter [www.erlus.com/lueftungsnetzwerk](http://www.erlus.com/lueftungsnetzwerk) sowie beim Heizungs- und Lüftungsbauer in der Nähe.

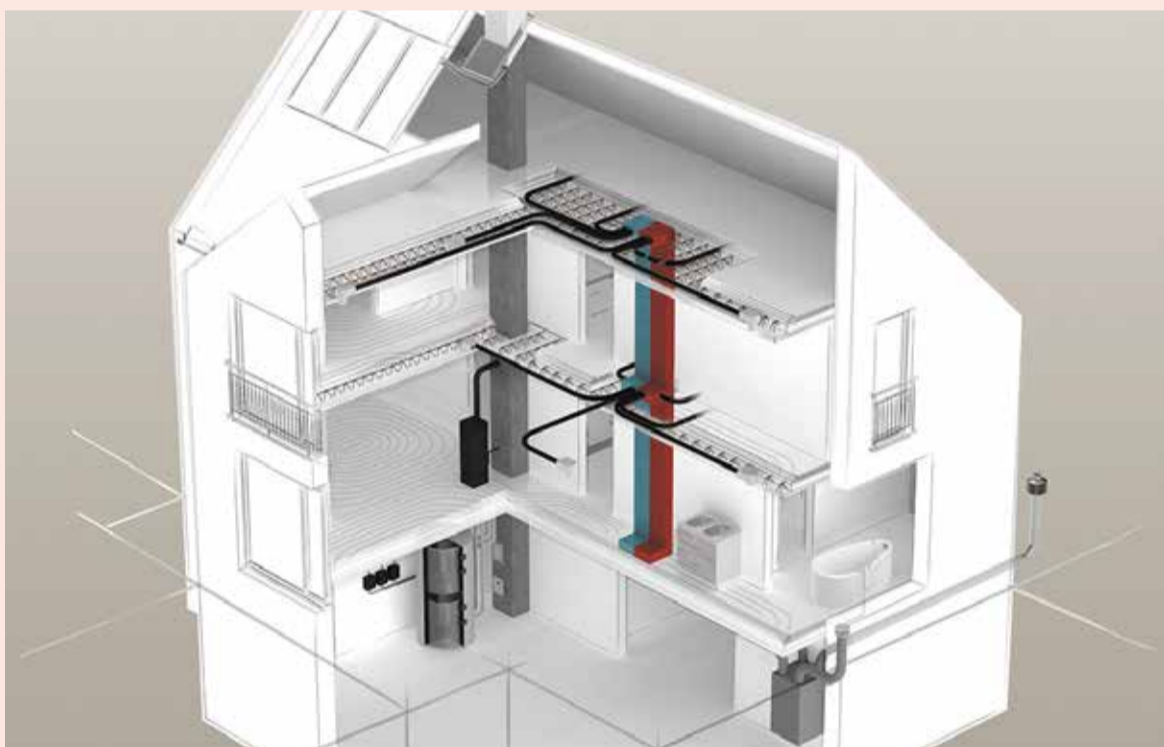

Versorgt das Zuhause gleichmäßig, leise und zugfrei mit frischer Luft: das Lüftungsnetzwerk ERLUS Via Vento S.

Foto: epr/ERLUS AG

## AUF EINEN BLICK!

EIN WEGWEISER, DER ZU FACHLEUTEN FÜHRT

### DACHDECKER

**ELBA BEDACHUNGEN GmbH**  
Ausführung sämtl. Dacharbeiten  
Asbestsanierung u. Entsorgung  
(TRGS 519)  
64747 Breuberg · Mühlhäuser Str. 2  
Telefon 0 61 65 / 64 00  
Fax 0 61 65 / 64 12

### KAROSSERIE

**Hornung Karosseriebau GmbH**  
Autolackierer-Fachbetrieb  
Beschriftungen  
Bahnhofstraße 57  
64395 Brensbach/Wersau  
Telefon 06161/5 45 · Fax 454

### ELEKTRO

**Elektro Laub GmbH**  
Kompetenzpartner Elektrotechnik  
Waldstr. 36 · 64732 Bad König  
Telefon 0175 6446245  
E-Mail: [f.laub@elektro-laub.de](mailto:f.laub@elektro-laub.de)

### TAPETEN

**Farbenhaus Bereiter**  
Friedhofstraße 5-7  
64711 Erbach  
Telefon 06062/3175 · Fax 61712

### HEIZÖL

**Eckhardt GmbH**  
64750 Lützelbach  
Telefon 0 6165/1206  
Liefert jederzeit –  
prompt und preiswert

### TANKSCHUTZ

**Tankschutz Heiztechnik Mengel**  
Fachbetrieb nach WHG  
(Wasserhaushaltsgesetz)  
– Service rund um  
Ihre Öltankanlage –  
Zeller Gewerbezentrum 6  
64732 Bad König/Zell  
Telefon 06063/8268060  
24-Std.-Notdienst

### HEIZUNG

**Germann GmbH**  
Heizung · Sanitär · Service  
64395 Brensbach · Darmst. Str. 58  
Tel. 06161/512  
[www.germannmbh.de](http://www.germannmbh.de)  
E-Mail: [info@germannmbh.de](mailto:info@germannmbh.de)

**Reiner Daum GmbH**  
Mitgliedsbetrieb der Fachinnung  
Heizung · Sanitär · Spenglerei  
64750 Lützelbach  
Tel. 06165/3561 · Fax 912127

**SCHÄFER**  
Heizungs- und Sanitärtechnik  
64750 Lützelbach-Breitenbrunn  
Tel. 06165/1326  
E-Mail: [info@schaefer-luetzelbach.de](mailto:info@schaefer-luetzelbach.de)  
[www.schaefer-luetzelbach.de](http://www.schaefer-luetzelbach.de)



Nächste Erscheinung:  
**8. August 2026**

Interesse an einem Eintrag Ihrer Firma?  
Telefon 0 61 65/9 30 90

## Erfolgreicher Startschuss für die neue Saison

LILIE FEIERN GELUNGENEN VORBEREITUNGSauftakt IN WINTERKASTEN

**Lindenfels-Winterkasten.** Am Sonntag, 28.6., bat Cheftrainer Florian Kohfeldt seine Mannschaft bei 35 Grad zum ersten Mannschaftstraining der Vorbereitung. Die Einheit zum Auftakt ist Jahr für Jahr etwas Besonderes, doch in dieser Spielzeit bekam sie einen zusätzlichen Anstrich. Denn die Lilien trainierten nicht im gewohnten Umfeld am Böllenfalltor, sondern auf dem Gelände des SV Winterkasten im Odenwald. Begleitet von mehr als 400 Zuschauern, die den insgesamt rund 90 Minuten beiwohnten. Mit der Einheit auf dem idyllischen Gelände begann für den SV 98 nicht nur die Saisonvorbereitung, sie war auch der Startschuss für die Odenwald-Kampagne der Lilien, die Präsident Markus Pfitzner am Rande des Trainings etwas näher skizzierte: „Es gibt eine langfristige gute Verbindung mit dem Oden-

wald. Er ist schon immer ein Teil unserer südhessischen Verwurzelung. Für uns ist es eine Möglichkeit, um Danke an die Region und an die vielen treuen Fans vor Ort zu sagen. Wir wollen hier mehr Präsenz zeigen. Vielleicht kann zukünftig noch mehr Lilien-Liebe im Odenwald sprießen.“ Und der SV Winterkasten zeigte sich von seiner besten Seite. Trotz der Sommerhitze der vergangenen Tage befand sich der Rasen in einem hervorragenden Zustand und zahlreiche Stände und Attraktionen rundeten das Erlebnis rund um das Treiben auf dem Fußballplatz ab. Auch die Versorgung mit Getränken und Speisen war zu jeder Zeit sichergestellt, sodass alle Besucher trotz der hohen Temperaturen einen gelungenen Sonntagnachmittag verbringen konnten. „Es war eine schöne Abwechslung. In dieser Atmosphäre die Saison



Foto: SV 98

zu beginnen, das passt zu den Lilien. Kein Schickimicki, sondern nah dran an den Menschen. Es war ein sehr gelungener Auftakt“, fasste Florian Kohfeldt im Anschluss an das Training zusammen, nach dem er genau wie die komplette Mannschaft noch lange Zeit für Autogramme und Fotos zur Verfügung gestanden hatten. Teil der Trainingsgruppe

waren dabei auch die fünf bisherigen externen Neuzugänge Noah Weißhaupt, Yannik Lührs, Lars Kehl, Nicolas Verkooijen und Ibrahim El Kadiri, dessen Verpflichtung erst kurz vor dem Trainingsstart perfekt geworden war. Angesprochen auf die neuen Gesichter beim SV 98 erklärte Paul Fernie: „Wir waren recht aktiv in den vergangenen Tagen und sind sehr

zufrieden damit, was wir bisher umsetzen konnten. Es sind alles junge und hungrige Spieler.“ Der Geschäftsführer Sport sprach von einem „Umbruch in der Offensive“ der Lilien nach den Abgängen von Isac Lidberg und Fraser Hornby, betonte aber gleichzeitig, dass die Südhessen „weiterhin auf eine Achse im Defensivbereich und auf der Sechser-Position“

zurückgreifen könnten. Neben dem Quintett waren auch die Junglilien Manolo Merx und Milian Herbst in Winterkasten dabei, beide hatte in der Sommerpause Profiverträge beim SV 98 unterschrieben. Verzichten musste Kohfeldt zum Auftakt auf die Langzeitverletzten Luca Marseiler (nach Kreuzbandriss) und Merveille Papela (nach Meniskus-OP). Auch Fabian Nürnberger wird noch einige Zeit benötigen, bis er den Lilien wieder vollständig zur Verfügung steht, der 26-Jährige soll nach der verletzungsgeplagten Vorsaison mit aller Vorsicht herangeführt werden. Patric Pfeiffer stand nach seiner Muskelverletzung aus dem Auswärtsspiel in Münster ebenfalls noch nicht wieder auf dem Feld, der Innenverteidiger dürfte in den kommenden Tagen aber wieder vollständig ins Mannschaftstraining einsteigen.

red

# Leben in Hebstahl

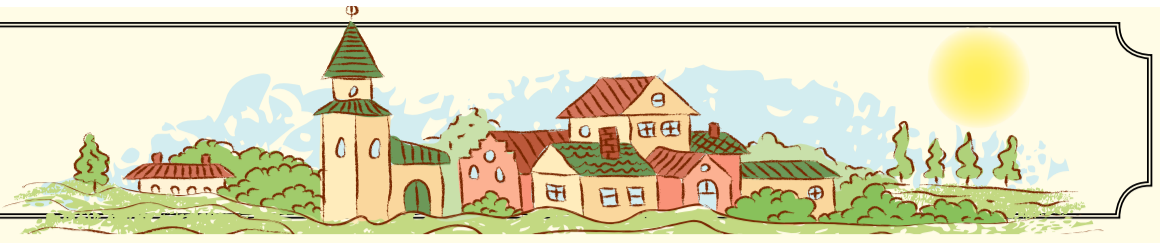

## Ein Dorf zwischen Bergen, Bach und Grenzen

Es gibt Orte, die wirken, als hätten sie sich ganz bewusst einen geschützten Platz in der Landschaft gesucht. Hebstahl ist ein solcher Ort. Eingebettet in die schmale Tallandschaft des Sensbachs und eingerahmt von bewaldeten Höhen, liegt der Oberzenter Stadtteil beinahe wie in einer natürlichen Kulisse. Der 507 Meter hohe Schnuppenberg wacht im Nordwesten über das Tal, während sich ihm gegenüber der 480 Meter hohe Sens-

berg erhebt. Dazwischen zieht sich der Sensbach durch die enge Senke, an deren Hängen sich die Häuser des Dorfes aneinanderreihen.

Die Topografie hat Hebstahl entscheidend geprägt. Nur die kleinen, nach Westen auslaufenden Seitentäler boten genügend Raum für Rodungen und damit für die Entstehung von Siedlungs- und Landwirtschaftsflächen. Südlich der Ortslage wird das Tal nochmals enger,



Foto: Harald Sogl auf Geograph Deutschland

### Hebstahl

**Stadtteil von:** Oberzent  
**Erste Erwähnung:** 1366  
**Einwohner:** 221  
**Fläche:** 6,77 km<sup>2</sup>  
**Ortsvorsteher:** Tobias Leiß  
**Sehenswert:**  
 vier Wohnhäuser, die unter Denkmalschutz stehen (unter anderem das Wohnstallhaus aus dem Jahre 1760)

stehen in Hebstahl unter Denkmalschutz. Besonders hervorzuheben ist ein Wohnstallhaus aus dem Jahr 1760. Das einstöckige Gebäude schmiegt sich in Hanglage an das Gelände, ruht auf einem hohen Bruchsteinsockel und besitzt eine seitliche Außentreppe. Mit seinem konstruktiven Fachwerk und der klaren, zweckgebundenen Bauweise ist es ein anschauliches Beispiel jener bäuerlicher Architektur, die über Generationen hinweg das Sensbachtal geprägt hat. Hebstahl ist ein Ort, der sich nicht in großen Gesten ausdrückt. Seine Eigenart entsteht vielmehr aus der engen Verbindung zwischen Landschaft und Lebensweise. Die steilen Hänge, die begrenzten Siedlungsflächen, die Nähe zum Bach und die Lage an einer Landesgrenze haben ein Dorf hervorgebracht, das sich über Jahrhunderte behutsam entwickelt hat. Wer Hebstahl besucht, begegnet einem Ort, der gewissermaßen von seiner Umgebung geformt wurde – einem Dorf, das zwischen Bergen und Bach seinen ganz eigenen Platz gefunden hat und gerade dadurch eine stille, aber unverwechselbare Ausstrahlung besitzt.

Aleksandar Kerašević

### UNSERE LEISTUNGEN

• Wir sind Ihr kompetenter Partner für Verkauf, Installation, Wartung und Reparatur von:

- TV
- HiFi
- Sat
- Telecom
- Elektro-Groß- und Kleingeräte
- Einbaugeräte
- Elektroheizungen
- Elektroinstallationen

• Photovoltaikanlagen

• Top-Marken für Hausgeräte, Einbaugeräte



Zertifizierte Partner



Vertriebspartner



Autorisierter Kundendienst

Unser Service macht den Unterschied.

**EP:Weyrauch**  
 Einfach persönlicher.

Liebigstraße 4 • 64760 Oberzent  
 Tel.: 06068 / 93060 • E-Mail: info@weyrauch-electro.de  
 www.weyrauch-electro.de  
 Mittwochs geschlossen!

knickt nach Osten ab und erhält eine besondere geografische Bedeutung: Von dort an bildet der Sensbach bis zu seiner Mündung in die Itter die Landesgrenze zwischen Hessen und Baden-Württemberg. Hebstahl liegt damit buchstäblich am Rand Hessens und zugleich mitten im Odenwald.

Die Geschichte des Dorfes reicht weit in das Mittelalter zurück. Erstmals urkundlich erwähnt wurde Hebstahl im Jahr 1366 unter dem Namen „Hebestal“. Damals erlaubte Pfalzgraf Ruprecht I. dem Schenk Konrad von Erbach die Überschreibung eines Teils des Dorfes als Wittwengut. Diese frühe Erwähnung zeigt, dass Hebstahl bereits im 14. Jahrhundert ein fester Bestandteil der regionalen Herrschafts- und Besitzstrukturen war. Im Laufe seiner Geschichte entwickelte sich das Dorf in überschaubaren, aber stetigen Bahnen. Um 1829 bestand eine Trennung in Ober-Hebstahl und Unter-Hebstahl hinsichtlich der Pfarrzugehörigkeit. Diese Unterscheidung verdeutlicht, wie

stark selbst kleine räumliche Gegebenheiten früher das alltägliche Leben, die kirchlichen Wege und die sozialen Beziehungen beeinflussten.

Ein bedeutender Einschnitt erfolgte im Zuge der hessischen Gebietsreform. Am 1. Februar 1971 schloss sich Hebstahl freiwillig mit Ober- und Unter-Sensbach zur Gemeinde Sensbachtal zusammen. Seit der Bildung der Stadt Oberzent am 1. Januar 2018 gehört der Ort als Stadtteil zur neuen Kommune. Gemeinsam mit den beiden Sensbacher Ortsteilen bildet Hebstahl heute einen Ortsbezirk mit Ortsbeirat und Ortsvorsteher. Trotz seiner überschaubaren Größe von rund 250 Einwohnern besitzt Hebstahl eine bemerkenswerte wirtschaftliche Vielfalt. Mehrere landwirtschaftliche Betriebe prägen bis heute das Ortsbild und erinnern daran, dass die Nutzung der wenigen ebenen Flächen im engen Tal seit Jahrhunderten von großer Bedeutung ist. Hinzu kommen ein Zimmergeschäft sowie ein Maler- und Verputzergeschäft, die handwerkliche Traditionen fortführen. Direkt an der Landesgrenze befindet sich außerdem ein Sandsteinbruch, der Arbeitsplätze bietet und zugleich an die enge Verbindung des Odenwaldes mit seinen natürlichen Ressourcen erinnert. Wasser spielt in Hebstahl ebenfalls eine besondere Rolle. Mit dem Forellenhof Lenz und einer Fischzuchtanlage hat sich eine Form der Bewirtschaftung etabliert, die hervorragend zur naturräumlichen Lage des Dorfes passt. Ergänzt wird das Angebot durch die Imkerei Doldenhof, deren Erzeugnisse gleichsam ein Stück der umgebenden Landschaft in konzentrierter Form einfangen. Weitere Dienstleistungen, darunter eine Tierarztpraxis, ein Rasenmäher-Reparaturdienst, eine Sparkassenfiliale, ein Spielplatz und der Dorfbrunnen, tragen dazu bei, dass das Dorf trotz seiner abgelegenen Lage über ein lebendiges und funktionierendes Alltagsgefüge verfügt. Auch die Baukultur des Ortes erzählt von seiner Geschichte. Vier Wohnhäuser

stehen in Hebstahl unter Denkmalschutz. Besonders hervorzuheben ist ein Wohnstallhaus aus dem Jahr 1760. Das einstöckige Gebäude schmiegt sich in Hanglage an das Gelände, ruht auf einem hohen Bruchsteinsockel und besitzt eine seitliche Außentreppe. Mit seinem konstruktiven Fachwerk und der klaren, zweckgebundenen Bauweise ist es ein anschauliches Beispiel jener bäuerlicher Architektur, die über Generationen hinweg das Sensbachtal geprägt hat. Hebstahl ist ein Ort, der sich nicht in großen Gesten ausdrückt. Seine Eigenart entsteht vielmehr aus der engen Verbindung zwischen Landschaft und Lebensweise. Die steilen Hänge, die begrenzten Siedlungsflächen, die Nähe zum Bach und die Lage an einer Landesgrenze haben ein Dorf hervorgebracht, das sich über Jahrhunderte behutsam entwickelt hat. Wer Hebstahl besucht, begegnet einem Ort, der gewissermaßen von seiner Umgebung geformt wurde – einem Dorf, das zwischen Bergen und Bach seinen ganz eigenen Platz gefunden hat und gerade dadurch eine stille, aber unverwechselbare Ausstrahlung besitzt.

## Neue Chance auf den Job-Einstieg

ERSTE ZERTIFIZIERTE WEITERBILDUNG STARTET IN ERBACH

**Erbach.** Die InA gGmbH hat einen wichtigen Meilenstein erreicht: Mit „HaLLO+ – Handel, Lager und Logistik in Teilzeit“ startet erstmals eine eigene offiziell zertifizierte Weiterbildungsmaßnahme.

Die Weiterbildung richtet sich vor allem an Arbeitssuchende und Menschen, die sich beruflich neu orientieren möchten. Ziel ist die Vorbereitung auf Tätigkeiten in den Bereichen Handel, Lager und Logistik. Dabei werden theoretische Inhalte, praktische Übungen und eine betriebliche Praxisphase miteinander kombiniert.

Vermittelt werden unter anderem Kenntnisse in Warenannahme, Lagerung, Transport und Kommissionierung. Darüber hinaus erwerben die Teilnehmer digitale Grundkenntnisse sowie wichtige Fähigkeiten wie Teamarbeit, Kommunikationsstärke und Zuverlässigkeit. Bestandteil der Weiterbildung ist außerdem der Erwerb des Staplerscheins, der die Chancen auf dem Arbeits-



Foto: Ralf Hamm

markt zusätzlich verbessern soll.

Die Maßnahme dauert 13 Wochen und wird in Teilzeit angeboten. Dadurch soll sie sich besser mit familiären Verpflichtungen vereinbaren lassen. Nach erfolgreichem Abschluss erhalten die Teilnehmer ein Zertifikat sowie den Staplerschein.

Nach Angaben der InA gGmbH ist die Teilnahme bei Vorliegen

der Voraussetzungen in der Regel kostenfrei. Die Finanzierung erfolgt über Bildungsgutscheine der Agentur für Arbeit oder des Jobcenters. Auch Unternehmen können Mitarbeiter über das Qualifizierungschengesetz fördern lassen.

Mit dem neuen Angebot baut die InA gGmbH ihr Engagement im Bereich der beruflichen Qualifizierung und Integration weiter aus.

red

## Biene für vorbildlichen Einsatz

RATSAPOTHEKE ERHÄLT BESONDERE AUSZEICHNUNG

**Michelstadt.** Die Ratsapotheke ist als zweites Unternehmen in Michelstadt mit der Auszeichnung „Fleißige Biene“ geehrt worden. Vergeben wird die Auszeichnung von der Cittaslow-Initiative Michelstadt gemeinsam mit dem Gewerbeverein Michelstadt an Betriebe, die sich in besonderer Weise für Nachhaltigkeit und Lebensqualität engagieren.

Gewürdigt wurden Familie Sommer und das Team der Ratsapotheke unter anderem für ihren Kundenservice, barrierefreie Zugänge, Diskretionszonen, Präventionsangebote sowie digitale Bestellmöglichkeiten. Positiv bewertet wurde auch der Bring-Service, der bereits seit 2013 mit einem Elektrofahrzeug unterwegs ist.

Darüber hinaus überzeugte die Apotheke mit nachhaltigen Maßnahmen wie dem Einsatz von Wärmepumpen, einer kontinuierlichen Senkung des Energieverbrauchs, einer optimierten Bestelllogistik sowie der Pflege des Gebäudes.

Auch das gesellschaftliche Engagement spielte bei der Entscheidung eine Rolle. So unterstützt die Ratsapotheke unter anderem die Veranstaltung „Yoga im Stadtgarten“.

Nach Angaben der Cittaslow-Arbeitsgruppe bietet die in-

tensive Beschäftigung mit den eigenen Angeboten und Abläufen Unternehmen die Chance, Stärken sichtbar zu machen, Entwicklungsmöglichkeiten zu erkennen und sich langfristig zukunftsfähig aufzustellen.

red



Jutta und Ralf Sommer freuen sich über die Auszeichnung mit der „Fleißigen Biene“.

Foto: Stadt Michelstadt

# Standortmagazin

## der Wirtschaftsförderung Odenwaldkreis



### Pedelec-Themenabend im GZO informiert über Unfallprävention

Aus diesem Grund laden die Kreisverkehrswacht Odenwald und der ADFC Odenwaldkreis am 16. Juli zu einem Themenabend im Gesundheitszentrum Odenwaldkreis ein. >> Seite 2



### „Mini-Chancen-Markt“ – festigt Erfolgskurs

Die InA gGmbH hat am 10. Juni erfolgreich die zweite Ausgabe ihres Formats „Mini-Chancen-Markt“ durchgeführt und damit an den gelungenen Auftakt angeknüpft. >> Seite 2

Jahrgang 20 - Ausgabe 444 / 03. Juli 2026

#### Arbeit und Soziales

## Mit stromerzeugender Schuhsohle zum Sieg beim Gründungswettbewerb

Sparkasse prämiert die vier besten Gründungskonzepte von BSO-Schülergruppen



Mit ihrer Idee gewannen (zweite v. r., dann vorne weiter n. l.) Enya Strebel, Anne Wassum, Maya Stutzer, Helin Akten und Marie Gajek den Gründungswettbewerb des Beruflichen Schulzentrums in Zusammenarbeit mit der Wirtschaftsförderung des Odenwaldkreises. Das Preisgeld stiftete die Sparkasse Odenwaldkreis. Bei der Urkundeübergabe gratulierten Vertreterinnen und Vertreter aus Politik, Verwaltung, Sparkasse und Schule. Foto: Saskia Hofmann/Kreisverwaltung

VON SASKIA HOFMANN

**Michelstadt.** Eine Schuhsohle, die beim Laufen Energie erzeugt, mit der das Handy geladen werden kann, ein Notfall-Chip, der auf Knopfdruck einen stillen Alarm auslöst und den Standort an eine Kontaktperson schickt, eine mobile Hundewaschwanne oder ein System, das einen weckt, wenn man beim Autofahren einschläft – diese Geschäftsideen haben die Plätze eins bis vier beim Gründungswettbewerb der Klassen der E-Phase der Fachrichtung Wirtschaftslehre am Beruflichen Schulzentrum Odenwaldkreis (BSO) belegt. Kürzlich erhielten die Schülergruppen in der Sparkassen Filiale „Stoche“ die von der Sparkasse Odenwaldkreis gestifteten Preisgelder mit einer Gesamthöhe von 1.000 Euro.

Von der Idee über den Businessplan bis hin zum Marketing: Alle Schritte einer Existenzgründung müssen im Rahmen des Wettbewerbs von den Schülerinnen und Schülern durchdacht und umgesetzt werden. Unterstützung erhielten sie dabei von der Stabsstelle Wirtschaftsförderung des Odenwaldkreises sowie ihren Lehrerinnen

Lea Lehr und Nina Mäußler. Und die Ergebnisse können sich sehen lassen: „Die Businesspläne, die im Rahmen dieses Projekts bei der Jury vorgelegt wurden, stellen viele Gründerinnen und Gründer, die bei uns vorsprechen, in den Schatten,“ lobt Gabriele Quanz, Leiterin der Wirtschaftsförderung, die Arbeitsergebnisse der Gruppen. „Ihr seid somit bestens vorbereitet, wenn ihr euch irgendwann für eine Selbstständigkeit entscheiden solltet.“ Damit passt das Projekt sehr gut in die Zielsetzung des BSO. Schulleiter Horst Schad: „Wir versuchen mit unserem Unterricht an der Realität anzudocken und auf das Leben nach der Schule vorzubereiten.“

Erster Kreisbeigeordneter und Schuldezernent Oliver Grobeis dankte der Sparkasse für die Unterstützung des Projekts. „Vielleicht ist das Preisgeld das Startgeld für die Umsetzung eurer Geschäftsideen. Ich würde mich freuen, wenn ihr das, was ihr hier entwickelt habt, auch irgendwann erfolgreich in die Tat umsetzt. Aber selbst, wenn nicht, könnt ihr stolz auf das sein, was ihr geschafft habt.“ Dem stimmte Shahzeb Ahmad, Firmenkun-

deberater der Sparkasse, zu: „Nicht nur eine gute Idee ist entscheidend für eine erfolgreiche Gründung, es braucht auch Geduld und Ausdauer und die Fähigkeit, mit Rückschlägen umzugehen. Das habt ihr während der Projektphase erfolgreich gemeistert.“

Seit 2014 führen die Wirtschaftsförderung des Odenwaldkreises und das BSO jährlich den Gründungswettbewerb durch – lediglich während Corona wurde er ausgesetzt. Schülerinnen und Schüler des beruflichen Gymnasiums entwickeln in Arbeitsgruppen zu Schuljahresbeginn Produktideen für eine Geschäftsgründung. In einem Vor-Ort-Termin mit der Wirtschaftsförderung werden diese auf Umsetzbarkeit und Erfolgsaussichten geprüft. Die beste Idee jeder Gruppe wird dann im Laufe des Schuljahres weiterentwickelt.

Eine Jury, bestehend aus Mitarbeitenden der Sparkasse Odenwaldkreis, der Wirtschaftsförderung des Odenwaldkreises und Mentoren aus dem Netzwerk der Wirtschaftsförderung küren dann die Gewinner. Ziel ist, dass jede Geschäftsidee so entwickelt wird, dass sie mit einem passenden Investor nach Projektabschluss in die Tat umgesetzt werden könnte.

Die diesjährigen Gewinnerinnen und Gewinner: Erster Platz für „the schoe company charging sole“ von Maya Stutzer, Marie Gajek, Enya Strebel, Anne Wassum und Helin Akten, zweiter Platz für „ProTic“ von Layth Al Ahmad, Natalie Kaminski, Ferihan Betül Ari, Nurefsan Ünal und Angelina Papagni, dritter Platz für „Clean Paws“ von Helena Mladenovic, Livia Fiona Schäfer und Selver Nisa Akkurt, vierter Platz für „Stayawake“ von Kiril Lavryniuk, Daniel Meisengelter, Sarah Thierolf und Alisher Salman Düzgün.<<

#### Energieversorgung

## Spatenstich für neues Wohnen „Am Kirschberg“ in Brensbach

Neubaugelände wird erschlossen



Gute Laune beim Spatenstich: (v.l.n.r.) Florian Lösel (Lösel Bau-GmbH), Dr. Mira Meyer (Abteilungsleitung Regionale Flächenentwicklung, e-netz Südhessen AG), Thomas Strubel (Vorsitzender der Gemeindevertretung), Leon Filippi (Projektleiter, e-netz Südhessen AG), Rainer Müller (Bürgermeister Brensbach), Andreas Niedermaier (ENTEKA Vorstand), Klaus Kreim (Anwohner), Volker Weigel (Bauamtsleiter Brensbach), Arne Brötje (Prokurist / Bereichsleiter kommunale Infrastruktur, e-netz Südhessen AG). Foto: ENTEKA AG

VON PRESSESTELLE ENTEKA

**Brensbach.** Mit der Erschließung des Neubaugebiets „Am Kirschberg“ schlägt die Gemeinde ein neues Kapitel in ihrer Entwicklung auf. Bürgermeister Rainer Müller (SPD) und Andreas Niedermaier, Vorstand Personal und Infrastruktur der ENTEKA AG, haben am 9. Juni den ersten symbolischen Spatenstich für das Neubaugebiet vollzogen. Bereits im November 2019 fiel mit der Unterzeichnung des Planungsvertrags der Startschuss für das ambitionierte Projekt. Nun wandeln die e-netz Südhessen AG als kommunaler Infrastrukturdienstleister und Florian Lösel-Bau das rund 2,5 Hektar große Areal in attraktiven Wohnraum – Blick ins Grüne inklusive.

„Wir bieten Brensbach ein Komplettpaket an und kooperieren bei der Realisierung mit weiteren Unternehmen aus der Region. So bleiben Arbeit und Wertschöpfung weitgehend in Südhessen und alle Beteiligten profitieren von kurzen Abstimmungswegen“, erläutert Andreas Niedermaier. Im Sommer 2026

beginnt die Vermarktung und Reservierung der insgesamt 26 Baugrundstücke, die zwischen 332 und 1.327 Quadratmeter groß sind. Die Gemeinde verfolgt das Ziel, neue Bauplätze für energieeffiziente Einzel-, Doppel- und Reihenhäuser zu schaffen und damit insbesondere Familien mit Kindern sowie Eigennutzerinnen und Eigennutzer anzusprechen. „Das Baugebiet ist als reines Wohngebiet ausgewiesen. Zwei Grundschulen, drei Kindertagesstätten und ein Waldkindergarten liegen in unmittelbarer Nähe – das sind ideale Voraussetzungen für ein familienfreundliches Umfeld“, so Bürgermeister Müller.

Details zum Neubaugebiet bietet die e-netz Südhessen unter [www.e-netz-suedhessen.de/bauen-anschiessen/baugrundstuecke-und-flaechen/infos-zu-baugrundstuecken/baugebiet-in-brensbach-am-kirschberg](http://www.e-netz-suedhessen.de/bauen-anschiessen/baugrundstuecke-und-flaechen/infos-zu-baugrundstuecken/baugebiet-in-brensbach-am-kirschberg). Interessierte können sich schon vormerken lassen und über die geplanten Vergabekriterien informieren, bei denen die Eigennutzung und die Förderung von Familien mit Kindern im Vordergrund stehen.<<

Anzeige

Informationsveranstaltung  
**Pflege-Leistungen und Pflege-Einstufung**  
24.09.2026  
18:00 Uhr  
Seniorenresidenz Hedwig Henneböhl  
Krahnberger Weg 49  
84760 Oberzell

Angela Scheil | Michael Vetter

### Impressum - Standortmagazin

**Herausgeber:** Odenwald-Regional-Gesellschaft mbH (OREG) | Wirtschaftsförderung Odenwaldkreis | Helmholtzstr. 1a | 64711 Erbach  
**Redaktion:** Sandra Stabolidis | Helmholtzstr. 1a | 64711 Erbach | Tel: 06062 9433-81 | E-Mail: s.stabolidis@sv.oreg.de  
**Verantwortlich für den Inhalt:** Detlef Kuhn (Geschäftsführer) | Odenwald-Regional-Gesellschaft mbH (OREG) | Helmholtzstr. 1a | 64711 Erbach  
**Haftung:** Für Druckfehler keine Haftung. Für Abdruck und Vervielfältigung von redaktionellen Beiträgen bedarf es der ausdrücklichen Genehmigung des Herausgebers. Für die jeweiligen Inhalte der Artikel sind die Unternehmen selbst verantwortlich.  
**Vertrieb:** Odenwälder Journal Medienhaus GmbH | Nelkenstr. 1 | 64750 Lützelbach | Tel: 06165 9309-0 | E-Mail: redaktion@odw-journal.de  
**Erscheinungsgebiete:** Odenwaldkreis  
**Auflage:** 39.800 Exemplare  
**Erscheinungsweise:** 2x monatlich  
**Partnerunternehmen:** Pflegezentrum Odenwald GmbH | ENTEKA Plus GmbH | Gesundheitszentrum Odenwaldkreis GmbH | Kommunales Job-Center des Odenwaldkreises | InA gGmbH  
**In Kooperation mit dem Kreisausschuss des Odenwaldkreises**

## Stellengesuche des Kommunalen Job-Centers

**Junge, motivierte Verkäuferin (19 Jahre) sucht ab sofort eine Stelle im Lebensmittel Einzelhandel im Raum Breuberg und Umgebung.** Freundlich, zuverlässig und kundenorientiert. Vollzeit oder Teilzeit möglich. **Chiffre: 2026-100**

**Gelernter Bau- und Metallmaler (36 Jahre) aus Brensbach sucht eine verantwortungsvolle Stelle als Hausmeister.** Handwerklich vielseitig begabt, zuverlässig und selbstständig arbeitend. Führerschein und eigenes Fahrzeug vorhanden. **Chiffre: 2026-101**

**Betriebswirtschaftlerin (38) mit College-Abschluss sucht Praktikumseinstieg in Buchhaltung, Controlling oder Personalabteilung.** Motiviert, zuverlässig und lernbereit. **Chiffre: 2026-102**

**Handwerklich geschickter Mitarbeiter (52 Jahre) mit Erfahrung in Metall- und Holzarbeiten sucht eine neue berufliche Herausforderung.** Ruhiges und zuverlässiges Naturell, vielseitig einsetzbar. Führerschein, eigenes Auto und Staplerschein vorhanden. **Chiffre: 2026-103**

**Einzelhandelskauffrau (26 Jahre) mit Erfahrung im Vertrieb und in der Tele-**

**kommunikationsbranche sucht eine abwechslungsreiche Tätigkeit mit Kundenkontakt.** Freundlich, engagiert und serviceorientiert. Teilzeit bis 30 Stunden pro Woche möglich. **Chiffre: 2026-104**

**In der Ukraine ausgebildete Sozialpädagogin und Lehrerin (41 Jahre) sucht eine Tätigkeit im Bereich Kinder- und Jugendarbeit.** Engagiert, verantwortungsbewusst und einfühlsam im Umgang mit Kindern und Jugendlichen. **Chiffre: 2026-105**

**Ausgebildeter Galvaniseur sucht nach einer beruflichen Phase mit fachfremden Tätigkeiten den Wiedereinstieg in seinen erlernten Beruf.** Interessiert an einem Praktikum zum beruflichen Anschluss und zur Erweiterung seiner Kenntnisse. Motiviert, zuverlässig und lernbereit. **Chiffre: 2026-106**

**Junger Mann (22 Jahre) mit qualifizierendem Hauptschulabschluss und dreijähriger Berufserfahrung im Bereich Logistik bei der Bundeswehr sucht ab August/September 2026 einen Ausbildungsplatz zum Fachinformatiker.** Motiviert und technikinteressiert. **Chiffre: 2026-107**

**Kfz-Mechatroniker in Ausbildung mit erfolgreich abgeschlossenem 2. Ausbildungsjahr sucht eine Kfz-Werkstatt, um seine Ausbildung erfolgreich fortzuführen und abzuschließen.** Motiviert, zuverlässig und mit praktischer Erfahrung im Werkstattbereich. **Chiffre: 2026-108**

**37-jähriger Mann sucht ein Praktikum im Bereich Pflege oder im sozialen Bereich.** Motiviert, zuverlässig und interessiert an einer Tätigkeit mit Menschen. **Chiffre: 2026-109**

**Industriekaufmann (57) mit Erfahrung in Büro, Lager und Logistik sucht Teilzeitstelle (25-30 Stunden/Woche) als Büro-Allrounder.** Zuverlässig, flexibel und vielseitig einsetzbar. **Chiffre: 2026-110**

### Kontakt

**Kreisausschuss Odenwaldkreis - Kommunales Job-Center - Arbeitgeberservice**  
Michelstädter Str. 12  
64711 Erbach  
Tel.: 06062 6014-1426  
E-Mail: [arbeitsgeberservice@odenwaldkreis.de](mailto:arbeitsgeberservice@odenwaldkreis.de)

## „Mini-Chancen-Markt“ – festigt Erfolgskurs

Zweite Veranstaltung überzeugt mit Vermittlungserfolgen und Unternehmensbeteiligung



Gundolf Luchs, Arbeitgeber- und Personalservice (AGPS) der InA gGmbH (r.) und Siegfried Eberle, Geschäftsführung der InA gGmbH bei der Begrüßungsrede zum zweiten Mini-Chancen-Markt. Foto © InA gGmbH

VON MICHAELA BURGER

**Erbach.** Die InA gGmbH hat am 10. Juni 2026 erfolgreich die zweite Ausgabe ihres Formats „Mini-Chancen-Markt“ durchgeführt und damit an den gelungenen Auftakt im März angeknüpft. Die Veranstaltung bestätigte erneut den hohen Mehrwert des direkten Austauschs zwischen Arbeitssuchenden und regionalen Unternehmen.

Neben den Teilnehmenden der InA gGmbH nutzten auch Kundinnen und Kunden des Kommunalen Job-Centers die Gelegenheit, mit potenziellen Arbeitgebern persönlich ins Gespräch zu kommen, Fragen zu klären und Perspektiven für ihre berufliche Zukunft zu entwickeln.

Zahlreiche engagierte Unternehmen aus unterschiedlichen Branchen waren vor Ort vertreten und präsentierten ihre aktuellen Stellenangebote. Mit dabei waren die BIA24 Service GmbH, die BIA24 GmbH Betreuungsdienst, die GRN Gesundheitszentren Rhein-Neckar, die Quehenberger Logistics DE GmbH, die Aulbach Automation GmbH, abk Pressenbau sowie die LY-Holding GmbH. Sie gaben Einblicke in ihre Arbeitsfelder und standen den Besucherinnen und Besuchern für individuelle Gespräche zur Verfügung.

Das bewährte, kompakte Format ermöglichte intensive Begegnungen in kleinen Gruppen. Die Teilnehmenden konnten direkt Bewerbungsunterlagen übergeben und erste Kontakte zu potenziellen Arbeitgebern knüpfen. Unterstützt wurde der Austausch durch vorbereitete Laufzettel, auf denen Gespräche, Vereinbarungen und nächste Schritte festgehalten werden konnten.

Auch die Ergebnisse der Veranstaltung unterstreichen den Erfolg des Formats eindrucksvoll. Insgesamt wurden 135 Bewerbungsunterlagen von Unternehmen angefordert, darüber hinaus ergaben sich 23 konkrete Wünsche nach weiterführenden Vorstellungsgesprächen. Zudem konnten bereits vor Ort neun Praktika vereinbart werden, was den direkten Übergang von ersten Gesprächen in konkrete berufliche Schritte deutlich macht.

Siegfried Eberle, Geschäftsführer der InA gGmbH, zeigte sich sehr zufrieden: „Die zweite Veranstaltung hat den positiven Eindruck unseres Auftakts eindrucksvoll bestätigt. Besonders freut uns, dass aus den Gesprächen direkt greifbare Ergebnisse wie Praktika und weitere Vorstellungsgespräche entstanden sind. Genau dieser unmittelbare Übergang in konkrete Maßnahmen macht den Mini-Chancen-Markt so wertvoll.“

Auch die beteiligten Unternehmen lobten die praxisnahe und zielgerichtete Organisation sowie die Möglichkeit, potenzielle Bewerberinnen und Bewerber direkt kennenzulernen.

Mit der erfolgreichen Fortsetzung des Formats stärkt die InA gGmbH weiterhin die Zusammenarbeit mit regionalen Arbeitgebern und dem Kommunalen Job-Center und setzt ein klares Zeichen für eine moderne, persönliche Arbeitsvermittlung.

Der nächste Mini-Chancen-Markt ist bereits für den 10. September 2026 geplant. Die InA gGmbH freut sich darauf, das Erfolgskonzept auch in der zweiten Jahreshälfte weiterzuführen und neue Chancen für alle Beteiligten zu schaffen. <<

Anzeige

## Gesundheit

### Pedelec-Themenabend im GZO informiert über Unfallprävention

Kreisverkehrswacht Odenwald und ADFC Odenwaldkreis geben praktische Tipps für mehr Sicherheit im Alltag

VON CARINA LAUTENSCHLÄGER

**Erbach.** Pedelects und E-Bikes sind aus dem Straßenbild nicht mehr wegzudenken. Sie ermöglichen vielen Menschen eine flexible, gesundheitsfördernde und umweltfreundliche Mobilität – sei es auf dem Weg zur Arbeit, bei Besorgungen im Alltag oder bei Freizeit- und Radtouren im Odenwald. Gleichzeitig bringen die elektrisch unterstützten Fahrräder besondere Anforderungen mit sich, die vielen Nutzerinnen und Nutzern zunächst nicht bewusst sind.

Aus diesem Grund laden die Kreisverkehrswacht Odenwald und der ADFC Odenwaldkreis am 16. Juli um 18 Uhr zu einem Themenabend im Gesundheitszentrum Odenwaldkreis (GZO) ein. Die Veranstaltung informiert über typische Unfallursachen, sicherheitsrelevante Besonderheiten von Pedelect und E-Bikes sowie Möglichkeiten, das eigene Fahrverhalten gezielt zu verbessern. Elektrisch unterstützte Fahrräder beschleunigen deutlich schneller als herkömmliche Fahrräder und unterstützen bis zu einer Geschwindigkeit von 25 km/h. Aufgrund ihres höheren Gewichts sind sie jedoch träger und reagieren in vielen Situationen anders als klassische Fahrräder. Wer diese Unterschiede kennt und berücksichtigt, kann Risiken im Straßenverkehr deutlich reduzieren.

„Die zunehmende Nutzung von Pedelects ist eine erfreuliche Entwicklung. Mehr Menschen bewegen sich regelmäßig an der frischen Luft und bleiben bis ins hohe Alter mobil. Damit die Freude am Radfahren erhalten bleibt, möchten wir über typische Gefahren aufklären und praxisnahe Hilfestellungen geben“, erklären die Referenten der Kreisverkehrswacht Odenwald und des ADFC Odenwaldkreis.

Im Mittelpunkt des Themenabends stehen sowohl die Auswahl eines geeigneten Fahrrades als auch die sichere



Informationen zur Unfallprävention im Umgang mit elektrisch unterstützten Rädern. Foto: Gesundheitszentrum Odenwaldkreis (GZO)

Nutzung im Alltag. Die Besucherinnen und Besucher erfahren unter anderem, worauf bereits beim Kauf zu achten ist, welche Unterschiede zwischen Pedelect, S-Pedelect und E-Bike bestehen und wie wichtig eine individuelle Anpassung des Fahrrades an Körpergröße und persönliche Fähigkeiten ist.

Darüber hinaus werden praktische Übungen und Trainingsmöglichkeiten vorgestellt, die vor dem Einstieg in die alltägliche Nutzung sinnvoll sind. Themen sind unter anderem:

- Sicheres Auf- und Absteigen
- Gleichgewichtskontrolle und Anfahrtechniken
- Schulterblick und einhändiges Fahren
- Kontrolliertes Bremsen in unterschiedlichen Situationen
- Ausweichmanöver und Kurventechniken
- Verhalten auf anspruchsvollen Untergründen

Ein weiterer Schwerpunkt liegt auf der Auffrischung wichtiger Verkehrsregeln und dem sicheren Miteinander im Straßenverkehr. Insbesondere die oftmals

unterschätzte Geschwindigkeit von Pedelects führt immer wieder zu gefährlichen Situationen mit anderen Verkehrsteilnehmenden. Auch praktische Hinweise für den Alltag kommen nicht zu kurz. Die Referenten informieren über die richtige Pflege von Akku und Fahrrad, die Kontrolle von Reifendruck und Beleuchtung, sinnvolle Sicherheitsausrüstung, die Verwendung eines Helms sowie das Fahren in Gruppen.

Die Veranstaltung richtet sich an erfahrene Pedelect-Nutzerinnen und -Nutzer ebenso wie an Personen, die die Anschaffung eines elektrisch unterstützten Fahrrades planen oder nach längerer Pause wieder in den Radsport einsteigen möchten.

### Kontakt

Büro der Geschäftsführung  
Tel.: 06062 79-2000  
E-Mail: [pr@GZ-Odw.de](mailto:pr@GZ-Odw.de)  
[www.gz-odw.de](http://www.gz-odw.de)  
Alternativ:  
E-Mail: [info@adfc-odenwaldkreis.de](mailto:info@adfc-odenwaldkreis.de)  
[www.odenwaldkreis.adfc.de](http://www.odenwaldkreis.adfc.de) <<

**Kostenfreies Gründungsseminar**  
für **Einsteiger**

am **Mittwoch, 26.08.2026**  
ab **16:00 Uhr**

im Haus der Wirtschaft  
Helmholtzstr. 1a | 64711 Erbach  
Großer Konferenzraum 2. OG

# Wie KI das Marketing revolutioniert

**INTERVIEW** Nanos-Mitgründer Markus Gross erklärt, wie die Künstliche Intelligenz die Werbewelt auf den Kopf stellt

Digitales Marketing ist längst kein Luxus mehr, sondern ein Muss auch für kleine und mittelständische Betriebe, um Sichtbarkeit bei ihren Zielkunden zu erzielen. Doch wie gelingt der Einstieg, wenn Zeit und Budget knapp sind? Markus Gross, Mitgründer von Nanos, Informatik-Professor und Direktor von Disney Research in Zürich, erklärt im Interview, wie die Künstliche Intelligenz modernes Marketing und Werbekampagnen revolutioniert hat und warum die Technologie für Unternehmen inzwischen ein echter Game-Changer ist.

**Herr Gross, digitales Marketing hat sich rasant verändert. Was sind die wichtigsten Entwicklungen der letzten Jahre?**

**Markus Gross:** Aus meiner Sicht sind es vor allem drei Dinge: Kampagnenoptimierung durch datengetriebene KI, die generative Erstellung von Marketinginhalten und die Automatisierung von Prozessen. Moderne Künstliche Intelligenz, mit Hilfe von Large Language Modellen und Reasoning, ermöglicht es, Kampagnen präzise zu personalisieren, zu lokalisieren und zu optimieren. Das war früher nur mit hohen Budgets möglich. Heute demokratisiert unsere Technologie dies für kleine und mittlere Unternehmen. Gleichzeitig spart generative KI Zeit und Kosten, etwa bei der Erstellung von Texten, Bildern oder

kurzen Videoclips. Für Marketingkampagnen ist Künstliche Intelligenz bereits heute ein Produktivitätswerkzeug mit riesigem Potenzial. Dank Nanos nun auch für kleine Betriebe mit begrenztem Budget.

**Viele KMUs zögern noch, digitale Werbung und KI zu nutzen. Sei es aus Zeitmangel, Budgetbedenken oder Skepsis. Was würden Sie einem Handwerksbetrieb raten?**

Die Hemmschwelle ist verständlich, aber unbegründet. KI ist kein „teufliches“ Werkzeug, das die Welt übernimmt, sondern ein sehr leistungsfähiges, digitales Produktivitätswerkzeug. Historisch gesehen haben neue Technologien in den wenigsten Fällen global Stellen eliminiert, sondern Arbeitsprofile verändert, und oft sogar mehr Bedarf an menschlicher Kapazität geschaffen. Wer KI nutzt, gewinnt einen strategischen Vorteil. Wer sich verweigert, bleibt zurück. So wie Taxifahrer, die Uber ignoriert haben. Nanos macht es möglich, dass auch Laien in Minuten professionelle Kampagnen erstellen, optimieren und überwachen können.

**Wie schafft es die Nanos-Technologie, den Prozess so stark zu vereinfachen?**

Die Grundidee war, KI einzusetzen, um die Detailarbeit zu übernehmen, die sonst geschul-

tes Marketing-Personal machen müsste. Wir wollten ein Tool schaffen, das nicht primär für echte Profis, sondern eben auch für den Selbstständigen oder Kleinunternehmer optimiert ist. Also für die 90 Prozent der Betriebe mit weniger als 10 Mitarbeitern und minimalem Marketingbudget.

Die Plattform nutzt eigene Technologien, die auf unseren eigenen Datensätzen trainiert wurden, kombiniert mit optimierten Basismodellen für Bild- und Textgenerierung. So entsteht eine intuitive Benutzeroberfläche, mit der Nutzer:innen mit wenigen Klicks und einfacher Information Kampagnen erstellen und optimieren können. Die KI übernimmt dann den Rest.

**Wie ist die Idee entstanden, KI speziell für Marketing und Kampagnen einzusetzen?**

90 Prozent der KMUs sind nicht in der Lage, Google- oder Facebook-Interfaces zu bedienen, und haben auch kein Budget für Agenturen. Gleichzeitig bieten digitale Plattformen enorme Möglichkeiten für lokale, personalisierte Kampagnen gegenüber klassischen Anzeigen. Wir wollten diese Lücke schließen: zwischen dem, was ein Handwerker oder eine Friseurin technisch zu leisten vermag, und dem, was für eine erfolgreiche Kampagne nötig ist. Mit maschinellem Lernen und spä-

ter generativer KI ist uns das gelungen.

**Nanos wirbt mit einer eigenen KI-Engine. Was macht diese einzigartig im Vergleich zu anderen Anbietern?**

Nanos kombiniert eigene Technologien, etwa für die Kampagnenoptimierung, mit Basismodellen, die wir für spezifische Zwecke anpassen. Besonders wichtig ist dabei Reinforcement Learning: Die KI lernt kontinuierlich aus Feedback wie Klickzahlen oder Nutzerzufriedenheit und passt Kampagnen dynamisch an. So wird etwa das Budget automatisch dort eingesetzt, wo es am besten wirkt. Gleichzeitig bleibt die Kontrolle bei den Nutzer:innen. Sie können Zielgruppen genau definieren, Kampagnen überwachen und jederzeit anpassen. In der nahen Zukunft wird Nanos mit Hilfe agentischer KI zu einem intelligenten Marketing-Assistenten für jedermann werden.

**Wie stellt Nanos Transparenz und Steuerung für Nutzer:innen sicher – etwa um zu vermeiden, dass Werbung auf unpassenden Seiten erscheint?**

Die Nutzer:innen können Zielgruppen und Lokalität präzise eingrenzen, zum Beispiel um nur Kund:innen in der eigenen Stadt anzusprechen. Zudem gibt es Dashboards, die Echtzeit-Statistiken liefern. Und ja:



Prof. Dr. Markus Gross

Bild: Cameron Snell

Es gibt Sicherheitsvorkehrungen, sowohl von Nanos als auch von Plattformen wie Google oder Facebook, die sicherstellen, dass Werbung nur auf passenden Seiten erscheint. Aber im Gegensatz zu klassischen Print-Anzeigen haben Nutzer:innen hier die volle Transparenz und Kontrolle. Sie sehen, wie Kampagnen wirken, und können sie jederzeit anpassen.

**Wird Marketing in 5 bis 10 Jahren ohne KI noch möglich sein?**

Ich denke eher nicht, denn KI wird im Marketing genauso selbstverständlich sein wie Textverarbeitung heute im Büro. Die menschliche Expertise bleibt wichtig – aber die KI wird zu einem intelligenten Marketing Assistenten werden, der Kampagnen ganz selbstständig erstellt, optimiert und

überwacht. Dies alles wird es ermöglichen, mit gleichem Budget mehr Inhalte, mehr Kampagnen und zugleich bessere Ergebnisse zu erzielen. Ähnlich wie bereits in der Software-Entwicklung wird Künstliche Intelligenz auch das Marketing revolutionieren. Diese Entwicklung ist bereits im Gange. Und wer dafür offen ist, wird langfristig profitieren.(red)

Mehr Infos online unter: [www.nanos.ai/de](http://www.nanos.ai/de)

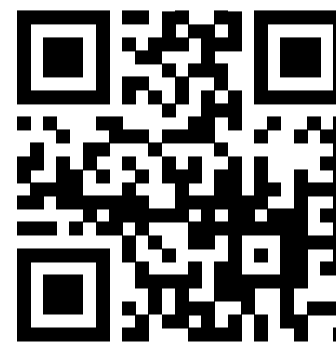

## Gesundheit

## ANZEIGE

Thema: Rheumatische Schmerzen in Gelenken, Muskeln und Knochen

# Natürliche Hilfe bei Gelenkschmerzen

**Den Haushalt meistern, im Garten arbeiten oder Sport machen – mit gesunden Gelenken alles kein Problem. Doch wenn die Gelenke schmerzen, schränkt uns das im Alltag oft stark ein. Deshalb vertrauen zahlreiche Betroffene seit Langem auf Rubaxx, die Nr. 1\* Arzneitropfen bei rheumatischen Schmerzen.**

Was macht Rubaxx so besonders? Forscher suchten nach einer Behandlung, die bei rheumatischen Gelenkschmerzen ebenso wirksam wie schonend hilft. Mit Erfolg! Ein spezieller Wirkstoff namens Rhus toxicodendron aus

einer Arzneipflanze, die vor allem in Nord- und Südamerika wächst, erfüllt diese Kriterien: Er wirkt schmerzlindernd bei rheumatischen Schmerzen in Gelenken, Muskeln, Sehnen und Knochen und ist zugleich gut verträglich.

**Wirkung ohne Umwege**

Durch die Darreichungsform als Tropfen wird der Wirkstoff in Rubaxx direkt über die Schleimhäute aufgenommen. Die schmerzlindernde Wirkung kann sich so ohne Umwege entfalten. Tabletten dagegen müssen zunächst im Magen zersetzt werden und finden erst nach einem langen Weg über den Verdauungs-

trakt ins Blut. Ein weiterer Vorteil: Dank der Tropfenform lässt sich Rubaxx je nach Stärke und Verlauf der Schmerzen individuell dosieren.

**Das besondere Plus**

Was Betroffene zudem begeistert: Der in Rubaxx enthaltene Arzneistoff ist nicht nur wirksam bei rheumatischen Schmerzen in Gelenken, Muskeln, Sehnen und Knochen, sondern auch bei Folgen von Verletzungen und Überanstrengungen. Das Besondere: Die Arzneitropfen sind gut verträglich und schlagen nicht auf den Magen. Schwere Nebenwirkungen chemischer Schmerzmittel wie Herzbeschwerden oder Magengeschwüre sind bei Rubaxx nicht bekannt. Wechselwirkungen mit anderen Arzneimitteln ebenfalls nicht.

**RubaXX®**

Für Ihre Apotheke:  
**Rubaxx**  
(PZN 13588561)



# Schluss mit Blähbauch!

Tipp aus der Forschung: So kommt der Darm in Schwung

Stress, wenig Bewegung oder eine ballaststoffarme Ernährung führen häufig zu einer reduzierten Darmaktivität. Der Transport der Nahrung durch den Darm dauert dann deutlich länger und die Verdauung gerät ins Stocken – unregelmäßiger Stuhlgang oder sogar Verstopfung sind die Folge. Noch dazu tritt häufig ein unangenehmer Blähbauch auf.

**Darmpassage erleichtern, gesunden Darm erhalten**

Forscher haben mit Kijimea Regularis PLUS jetzt ein Produkt entwickelt, das den Darm in seiner natürlichen Funktion unterstützt. Kijimea Regularis PLUS enthält Methylcellulose und Psyllium, welches hilft, die Darmpassage zu erleichtern und einen gesunden Darm zu erhalten<sup>1</sup>. Denn es quillt im Darm auf und dehnt die Darmmuskulatur so sanft. Dadurch erhält sie den Impuls, sich wieder zu bewegen. So kommt der Darm aus eigener Kraft in Schwung und die Verstopfung löst sich<sup>2</sup> – planbar und zuverlässig. In der Folge können auch die Gase im Darm



reduziert werden, wodurch der Blähbauch zurückgeht. Außerdem enthält Kijimea Regularis PLUS über 300 Millionen Bakterien pro Portion – ein zusätzliches Plus für Ihren Darm.

**Ganz einfach zum neuen Darmgefühl**

Kijimea Regularis PLUS lässt sich kinderleicht in den Alltag integrieren: ein- bis dreimal täglich einen Löffel des einzigartigen Granulats in ein Glas Wasser einrühren und trinken.<sup>3</sup> Der Darm wird so wie durch ein sanftes Training von innen

heraus zur Bewegung animiert und der Bauch fühlt sich daraufhin angenehm leicht an. Kijimea Regularis PLUS wirkt rein physikalisch und führt selbst bei langfristigen Verzehr zu keinem Gewöhnungseffekt. Auch Neben- und Wechselwirkungen sind nicht bekannt.

Für Ihre Apotheke:  
**Kijimea Regularis PLUS**  
(PZN 18788684)

[www.kijimea.de](http://www.kijimea.de)



<sup>1,2</sup>Die Angabe „Hilft, die Darmpassage zu erleichtern und einen gesunden Darm zu erhalten“ bezieht sich auf einen dreimaligen Verzehr pro Tag. • <sup>3</sup>Das enthaltene Psyllium hilft, die Darmpassage zu erleichtern und einen gesunden Darm zu erhalten. • Abbildung Betroffenen nachempfunden.

# KIJIMEA®

AUS DER FORSCHUNG. FÜR DEIN LEBEN.

\*Arzneitropfen bei rheumatischen Schmerzen; Absatz nach Packungen. Quelle: Insight Health, MAT 01/25 • Abbildung Betroffenen nachempfunden  
RUBAXX. Wirkstoff: Rhus toxicodendron Dtl. D6. Homöopathisches Arzneimittel bei rheumatischen Schmerzen in Knochen, Knochenhaut, Gelenken, Sehnen und Muskeln und Folgen von Verletzungen und Überanstrengungen. • Zu Risiken und Nebenwirkungen lesen Sie die Packungsbeilage und fragen Sie Ihre Ärztin, Ihren Arzt oder in Ihrer Apotheke. • PharmaSGP GmbH, 82166 Gräfelfing

## Schüler-Ideen schlagen voll ein

MIT STROM-SCHUHEN SICHERN SIE SICH DEN SIEG

**Odenwaldkreis.** Mit innovativen Geschäftsideen haben Schüler des Beruflichen Schulzentrums Odenwaldkreis (BSO) beim diesjährigen Gründungswettbewerb überzeugt. Die besten vier Teams wurden jetzt in der Sparkassen-Filiale „Stocke“ ausgezeichnet. Insgesamt stellte die Sparkasse Odenwaldkreis Preisgelder in Höhe von 1.000 Euro zur Verfügung. Den ersten Platz belegte das Projekt „The Shoe Company Charging Sole“. Die von Maya Stutzer, Marie Gajek, Enya Strelbel, Anne Wassum und Helin Akten entwickelte Schuhsohle erzeugt beim Laufen Energie, mit der beispielsweise ein Handy geladen werden kann. Auf Rang zwei landete „ProTic“ von Layth Al Ahmad, Natalie Kaminski, Ferihan Betül Ari, Nurefsan Ünal und Angelina Papagni. Das Team entwickelte einen Notfall-Chip, der auf Knopfdruck einen stillen Alarm auslöst und den Standort an eine



Mit ihrer Idee für eine Schuhsohle, die Bewegungsenergie in Strom für das Smartphone umwandelt, gewannen (Zweite von rechts, dann vorne weiter nach links) Enya Strelbel, Anne Wassum, Maya Stutzer, Helin Akten und Marie Gajek den Gründungswettbewerb des Beruflichen Schulzentrums in Zusammenarbeit mit der Wirtschaftsförderung des Odenwaldkreises. Das Preisgeld stiftete die Sparkasse Odenwaldkreis. Bei der Urkundenübergabe gratulierten Vertreter aus Politik, Verwaltung, Sparkasse und Schule. Foto: Saskia Hofmann

zuvor festgelegte Kontaktperson übermittelt. Den dritten Platz erreichte „Clean Paws“ von Helena Mladenović, Livia Fiona Schäfer und Selver Nisa Akkurt. Ihre Idee ist eine mobile Hundewaschwanne. Viertes wurde das Projekt „Stayawake“ von Kiril Lavryniuk, Daniel Meisengelter, Sarah Thierolf und Alisher Salman Düzgün. Das System soll Autofahrer

warnen, wenn sie während der Fahrt einzuschlafen drohen. Im Rahmen des Wettbewerbs entwickeln die Schüler nicht nur eine Geschäftsidee, sondern erstellen auch Businesspläne und Marketingkonzepte. Unterstützt werden sie dabei von der Wirtschaftsförderung des Odenwaldkreises sowie ihren Lehrkräften. Eine Jury aus Vertretern der Sparkasse,

der Wirtschaftsförderung und externen Mentoren bewertet die Projekte. Der Wettbewerb wird seit 2014 gemeinsam von der Wirtschaftsförderung des Odenwaldkreises und dem Beruflichen Schulzentrum durchgeführt. Ziel ist es, junge Menschen an unternehmerisches Denken heranzuführen und realistische Gründungskonzepte zu entwickeln. **red**

## Jetzt drohen härtere Strafen

NEUE GRUNDSICHERUNG SETZT ARBEITSLOSE STÄRKER UNTER DRUCK

**Odenwaldkreis.** Für Empfänger von Bürgergeld ändern sich ab dem 1. Juli die Regeln grundlegend. Mit Inkrafttreten der neuen Grundsicherung werden die Pflichten verschärft und Sanktionen bei fehlender Mitwirkung deutlich ausgeweitet. Ziel der Reform ist es, Menschen schneller in Arbeit zu vermitteln und Missbrauch von Sozialleistungen einzudämmen. Künftig müssen erwerbsfähige Leistungsbezieher grundsätzlich jede zumutbare Arbeit annehmen, auch wenn diese nicht ihrer Qualifikation entspricht. Wer Termine beim Job-Center wiederholt versäumt oder sich weigert, an Qualifizierungsmaßnahmen teilzunehmen, muss mit deutlich höheren Leistungskürzungen rechnen. Während beim Bürgergeld nach einem Meldeversäumnis meist Kürzungen von zehn Prozent vorgesehen waren, können nun bereits beim zweiten unentschuldigtem Fehlen 30 Prozent der Regelleistung für einen Monat gestrichen werden. Wer angebotene Arbeitsstellen ohne wichtigen Grund ablehnt, muss sogar mit einer vollständigen Kürzung des Regelbedarfs rechnen. **red**

Auch bei Vermögen und Wohnkosten greifen strengere Regeln. Die bisherige Karenzzeit mit großzügigen Freibeträgen entfällt. Künftig sind die Freibeträge vom Lebensalter abhängig und liegen zwischen 5.000 und 20.000 Euro. Zudem werden Unterkunftskosten im ersten Bezugsjahr nicht mehr automatisch in voller Höhe übernommen. Das Kommunale Job-Center Odenwaldkreis bereitet sich derzeit auf die Umsetzung der gesetzlichen Änderungen vor. Nach Angaben des Landratsamtes werden Mitarbeiter geschult und Leistungsbezieher über die neuen Regelungen informiert. Wer seinen Verpflichtungen nachkommt und Termine wahrnimmt, müsse jedoch keine Nachteile befürchten. Besonders in ländlichen Regionen wie dem Odenwaldkreis sehen die Verantwortlichen Herausforderungen bei der Mobilität. Teilweise erschwere ein eingeschränktes Busangebot die Erreichbarkeit von Arbeitsplätzen und Behörden. Fragen beantwortet Marco Fries vom Kommunalen Job-Center Odenwaldkreis unter der 06062 6014-1239 oder per E-Mail an [m.fries@odenwaldkreis.de](mailto:m.fries@odenwaldkreis.de). **red**

ANZEIGE

# Sie hören gut, aber verstehen schlecht?

**Die Schädigung der Haarzellen im Innenohr führt dazu, dass Gespräche nicht mehr gut verstanden werden. Eine bahnbrechende Schweizer Innovation löst dieses Problem auf effektive Weise.**

Täglich bemerken viele Menschen, dass sie Schwierigkeiten haben, Gesprächen zu folgen. Sie hören zwar die sprechende Person, verstehen aber nicht richtig, was gesagt wird. Die Ursache dafür ist oft eine Schädigung des Innenohrs. Dabei erschweren Umgebungsgeräusche, schlechte Akustik, undeutlich sprechende Personen und Hintergrundmusik das Verstehen zusätzlich.

### Schädigung des Innenohrs

Haarzellen im Innenohr sorgen für Anpassungen im Klang. Sind diese Zellen beschädigt, hören Sie leise Geräusche noch leiser und laute Geräusche erscheinen Ihnen hingegen lauter! Durch störende Umgebungsgeräusche sind Gespräche dann nicht mehr gut zu verstehen. Die revolutionären Hörgeräte von Phonak lösen dieses Problem zielgerichtet.

### Hervorragende Klangqualität

Die speziell in der Schweiz entwickelten Phonak-Geräte sind mit modernster Technologie ausgestattet. Dadurch ist der Klang von ausgezeichneter Qualität und das Klangspektrum sehr breit. Hinzu kommt, dass der leistungsstarke Lautsprecher sehr nah am Trommelfell sitzt. Dies sorgt für eine optimale Schallübertragung und ein ultimatives Hörerlebnis. So können Sie wieder aktiv an allen Gesprächen teilnehmen. Darüber hinaus sorgt das einzigartige weiche Material für einen hohen Tragekomfort. Sie merken kaum, dass Sie ein Hörgerät tragen.

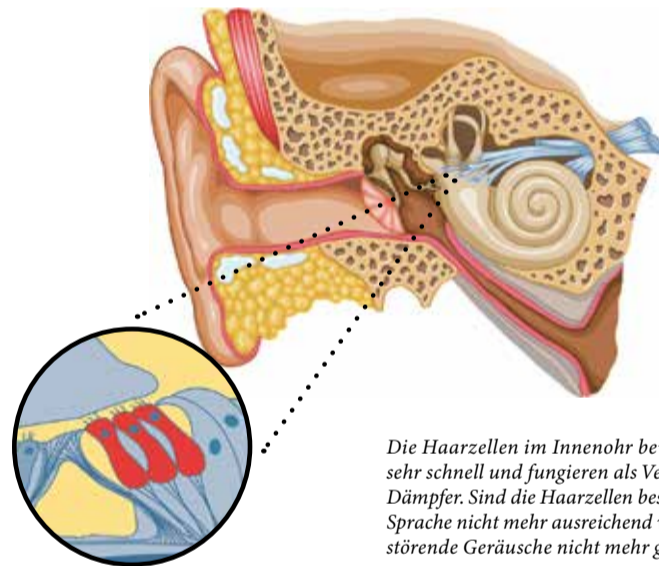

Die Haarzellen im Innenohr bewegen sich sehr schnell und fungieren als Verstärker und Dämpfer. Sind die Haarzellen beschädigt, wird Sprache nicht mehr ausreichend verstärkt und störende Geräusche nicht mehr gedämpft.

### Testpersonen gesucht!

Mit besonderer Beratung und Service sind die Phonak-Hörlösungen in Deutschland bei GEERS erhältlich. Aktuell sucht GEERS Testpersonen für die revolutionären Phonak-Hörgeräte. Kennen Sie die vorhin beschriebene Situation, möchten Sie wieder gut hören und diese neue Technologie in der Praxis testen? Dann laden wir Sie herzlich dazu ein, an unserer Studie teilzunehmen. Sie können die Phonak-Geräte 10 Tage lang kostenlos und unverbindlich in verschiedenen Hörsituationen ausprobieren. Ihre

Testphase schließen wir mit einem kurzen Interview ab, bei dem wir Sie nach Ihren Erfahrungen fragen.

Sind Sie interessiert? Dann melden Sie sich bis zum 31. August als Testperson an. Gehen Sie dazu auf [www.geers.de/termin](http://www.geers.de/termin) oder rufen Sie unter 0800 724 000 261 an. Die Teilnahme ist kostenlos und völlig unverbindlich! Melden Sie sich noch heute an und erleben Sie die Vorteile der Phonak-Hörlösungen.



**Jetzt anmelden:**  
kostenlos und  
unverbindlich unter  
**0800 724 000 261**  
oder auf  
[www.geers.de/termin](http://www.geers.de/termin)

„Ich habe gemerkt, dass ich Gesprächen nicht mehr richtig folgen konnte. Das war sehr unangenehm. Dank GEERS kann ich Gespräche wieder voll und ganz genießen. Ich empfehle jedem, den Test zu machen und den Unterschied selbst zu erleben!“

**GEERS**

GEERS ist eine Marke der Sonova Retail Deutschland GmbH,  
Otto-Hahn-Straße 35, 44227 Dortmund

Code für  
Fachgeschäft



**noxtec**  
IT SYSTEMHAUS

- IT-SYSTEMHAUS
- DEUTSCHE SERVER
- DEUTSCHLANDWEIT

**IT  
auslagern.  
Entspannt  
arbeiten.**

Windows Terminal  
Server zu festen  
Preisen.

**100% aus  
Deutschland.**

Jetzt scannen



**noxtec.de**

# Wie oft Rasen mähen im Sommer?

MIT EINFACHEN TIPPS DEN GARTEN NATURNAH PFLEGEN



Kurz getrimmt oder dichtes Gras? Für Gartenliebhaber und Gartenliebhaberinnen sowie für Tiere hat es viele Vorteile, wenn seltener gemäht wird.

Foto: Christin Klose/dpa-mag

Rasenmähen gehört in den Sommermonaten zur Gartenarbeit dazu. Aber wie oft sollte der Rasenmäher eigentlich zum Einsatz kommen? «So selten wie möglich», empfiehlt der Bund für Umwelt und Naturschutz Deutschland (BUND).

Am besten erst mähen, wenn der Rasen 20 Zentimeter hoch ist - und zwar mit der höchstmöglichen Schnitthöhe, die der Rasenmäher zu bieten hat. Denn so bleiben viele Blühpflanzen stehen.

Auch sinnvoll: den Rasen zeitversetzt mähen, damit Insekten ausweichen können. So stellt man sicher, dass ein Teil der Wiese immer blüht. Am bes-

ten lässt eine Insel oder einen Randstreifen mit ausreichend Blühpflanzen stehen.

Intensiver genutzte Flächen können dann häufiger gemäht werden. Wichtig: Das geschnittene Gras anschließend vom Rasen entfernen, damit nicht zu viele Nährstoffe in den Boden gelangen. Wer seltener mäht, gibt Wildkräutern wie Klee, Gänseblümchen oder Löwenzahn die Chance, zu wachsen. Diese Pflanzen sind eine wertvolle Nahrungsquelle für Wildbienen, Schmetterlinge und andere Insekten, da sie Nektar und Pollen enthalten. Dicht gewachsenes Gras ist zudem ein Rückzugsort für Igel, Gartenschläfer

und Amphibien. Blühpflanzen und hohes Gras locken zudem mehr Nützlinge in den Garten. Neben Vögeln sorgen dann auch Marienkäfer, Florfliegen und Schlupfwespen dafür, dass Blattläuse und Schnecken nicht das angebaute Gemüse wegfuttern.

Und noch ein Vorteil haben Wiesen mit hohem Gras: Sie speichern Feuchtigkeit besser und schützen den Boden vor dem Austrocknen. Dadurch müssen Gartenfreunde seltener gießen. Die Erde bleibt länger feucht - hier fühlen sich Regenwürmer, Springschwänze und Asseln wohl, was die Bodenqualität verbessert.

(dpa)

**Fachgeschäft für**

# PERÜCKEN

**Haarsysteme, Toupet,  
Haarverdichtung, Haarteile**

**Haarstudio  
Toldrian**

Warthweg 13  
64823 Groß-Umstadt  
Telefon 0 60 78 / 7 46 9 1  
[www.toldrian.de](http://www.toldrian.de)

## Diese drei Tipps schützen Kinder vor dem Ertrinken

Wildes Fuchteln mit den Armen, lautes Schreien: Geht es um Ertrinken, dürften viele Eltern dieses Bild im Kopf haben. Dabei ist das Gegenteil die Realität: Kinder ertrinken still - etwa, weil sie mit dem Gesicht voran ins Wasser fallen und sich aus dieser Lage nicht befreien können. Die gute Nachricht: Ertrinkungsunfälle können vermieden werden. Dabei kommt es auf diese drei Sachen an:

### 1. Kinder nicht unbeaufsichtigt lassen

Das Kind spielt friedlich am Wasser - da kann ich doch kurz meine Nachrichten auf dem Smartphone checken? «Wir erleben sehr häufig, dass Eltern abgelenkt sind, kurz auf ihr Handy schauen», sagt Andreas Paatz. Er ist Bundesleiter der Wasserwacht des Deutschen Roten Kreuzes. «Genau diese wenigen Sekunden reichen aber oftmals dafür aus, dass das Kind in eine Gefahrensituation

gerät.» Zum Beispiel, wenn das Kind beim Spielen stolpert und ins Wasser fällt. Selbst das wenige Zentimeter tiefe Wasser am Ufer eines Sees kann dann lebensgefährlich sein. «Kinder können auch in einem kleinen Gartenteich oder in einem Pool mit 20 Zentimetern Wassertiefe ertrinken, wenn sie mit dem Gesicht ins Wasser fallen», sagt Alexander Paffrath, Leiter Einsatz der Deutschen Lebens-Rettungs-Gesellschaft (DLRG).

Das Kind im Blick behalten, lautet also das Motto. Sitzen mehrere Erwachsene auf der Picknickdecke am See, sollte man absprechen, wer gerade für die Aufsicht zuständig ist, rät Paatz. So lässt sich ausschließen, dass alle Beteiligten davon ausgehen, dass die jeweils anderen Kind oder Kinder im Blick haben.

### 2. Nicht auf Schwimmhilfen vertrauen

Schwimmreifen, -flügel oder

-tiere sind beim Nachwuchs beliebt - und auch bei vielen Eltern. Sie gaukeln allerdings eine trügerische Sicherheit vor. «Schwimmflügel sorgen nicht dafür, dass mein Kind ständig mit dem Kopf über Wasser bleibt», sagt Andreas Paatz.

Schwimmhilfen können allenfalls helfen, wenn Eltern - gemeinsam im Wasser - das Kind nicht die ganze Zeit stützen wollen. Sie entbinden Eltern aber nicht von der Aufsichtspflicht, wenn das Kind am Ufer spielt oder im Wasser planscht.

### 3. Das Kind beim Schwimmkurs anmelden

Prävention ist die beste Rettung. «Sorgen Sie dafür, dass Ihre Kinder gut und sicher schwimmen können», sagt Andreas Paatz. «Nutzen Sie die Angebote für Schwimmkurse.» Die DLRG empfiehlt den Beginn der Schwimmausbildung im Alter von fünf Jahren, also in der Vorschulzeit.

(dpa)

# Bestway

## FÜR ECHTE POOLHOOIGANS

DEINE ABKÜHLUNG FÜRS WM-FIEBER!

Offizieller Partner der  
**Poolseason**

Mit den besten Empfehlungen

# expert

**STOMMEL**

Walther-Rathenau-Allee 25  
64720 Michelstadt  
[www.expertstommel.de](http://www.expertstommel.de)  
[info@expertstommel.de](mailto:info@expertstommel.de)  
Tel: 06061-9441-0

TV • Video • HiFi • SAT/Antennenbau • Computer  
Telekom • eScooter • Hausgeräte • Service  
Meisterwerkstatt • Reparaturen • Lieferservice

**AEG**  
QUALITÄTS-  
VERSPRECHEN  
**100**  
TAGE TESTEN\*

**DEIN FAVORIT FÜR 100 % SAUBERKEIT\*\***

Jetzt dieses Aktionsmodell mit SatelliteClean® Pro kaufen  
und 100 Tage lang testen\*

\*Es gelten die Teilnahmebedingungen unter [www.aeg-versprechen.de](http://www.aeg-versprechen.de)  
\*\*Basierend auf einem unabhängigen Test eines externen Testinstituts mit Spülmaschinenlabs und einem 90-Minuten-Programm mit einer Auflaufform mit Lasagne-Rückständen.

**FIRE & SOUL**  
GROSSE FEUERSHOW & LIVE MUSIK

**KLINE'S CLUB**  
PRESENTS:

**LIAN KRINGS** **NICOLE HADFIELD**

**FEUERSHOW VON ART ARTISTICA**

**29 AUG 2026**

FREILICHTBÜHNE E.V. BAD KÖNIG

# Eine Sommernacht voller Musik, Feuer und Emotionen

ART ARTISTICA PRÄSENTIERT FIRE & SOUL AUF DER FREILICHTBÜHNE BAD KÖNIG

**Bad König.** Wenn die Flammen tanzen, mitreißende Soul-Music durch die Sommernacht klingt und große Emotionen die Freilichtbühne erfüllen, dann ist es Zeit für Fire & Soul. Am 29. August 2026 erwartet die Besucherinnen und Besucher auf der Freilichtbühne Bad König ein außergewöhnliches Open-Air-Erlebnis, das Musik und Feuerkunst auf spektakuläre Weise miteinander verbindet. Im Mittelpunkt des Abends steht die deutschlandweit bekannte Feuerkunstgruppe Art Artistica, die mit ihrer beeindruckenden Feuershow für Gänsehautmomente sorgen wird. Funkelnde Effekte, perfekt choreografierte Darbietungen und die Kraft des Feuers schaffen eine Atmosphäre, die das Publikum von der ersten Minute an in ihren Bann zieht. Musikalisch wird der Abend von der Kline's Club Band um Schlagzeuger Tommy

Klein getragen. Gemeinsam mit den herausragenden Stimmen von Nicole Hadfield, Dominik Steegmüller und Lian Krings entsteht eine einzigartige Mischung aus Soul, Pop und gefühlvollen Balladen. Mitreißende Rhythmen, große Stimmen und authentische Emotionen verschmelzen zu einem Konzerterlebnis, das direkt unter die Haut geht. Ein besonderes Highlight des Abends ist der Auftritt von Special Guest Nicole Hadfield, die mit ihrer charismatischen Bühnenpräsenz und ihrer ausdrucksstarken Stimme für unvergessliche Momente sorgen wird. Gemeinsam mit den weiteren Künstlerinnen und Künstlern entsteht eine musikalische Reise voller Leidenschaft, Energie und Gefühl. Fire & Soul ist weit mehr als ein Konzert oder eine Feuershow. Es ist eine Inszenierung aus Licht, Klang und Emotionen – eine Sommernacht, die begeistert, berührt und lange

in Erinnerung bleibt. Die Kombination aus spektakulärer Feuerkunst von Art Artistica, erstklassiger Live-Musik und der besonderen Atmosphäre der Freilichtbühne macht diese Veranstaltung zu einem der außergewöhnlichsten Events des Sommers im Odenwald. Wer dieses einzigartige Zusammenspiel von Feuer, Soul-Music und großen Emotionen erleben möchte, sollte sich seine Tickets frühzeitig sichern. Denn schon jetzt zeichnet sich ab: Fire & Soul wird eine jener Nächte, über die man noch lange spricht. Tickets wie immer online über die Homepage der Freilichtbühne [www.freilichtbuehne-bad-koenig.de](http://www.freilichtbuehne-bad-koenig.de) oder in Bad König bei La Calabrisella Feinkost-Paradiso sowie Apfelweinhaus Schwarzer Adler in Michelstadt. **Ein Abend. Ein Feuer. Eine Bühne. Unzählige Emotionen.**

**Anzeigenannahme** ☎ **06165 930 90**

**Odenwälder Journal**  
Wochenzeitung für den Odenwaldkreis

[anzeigen@odw-journal.de](mailto:anzeigen@odw-journal.de)

**Schnell. Klar. Informiert.**

[www.odw-journal.de](http://www.odw-journal.de)

Zeitungsnummer: ZK2627  
Buchungs- und Info-Hotline: 06027 409721 Mo - Fr 09.00 - 17.00 Uhr  
Sa 10.00 - 13.00 Uhr  
[www.stewa.de](http://www.stewa.de) oder buchbar in Ihrem Reisebüro vor Ort

Die größte Bistrobus-Flotte Deutschlands mit 5 Sterne<sup>sup</sup> STEWA-Bistro-Bus de luxe

Alle Fahrten im Bistro-Bus inkl. Begrüßungsfrühstück PREMIUM

## Alle Reisen nach Österreich

Almen, Berge & echte Erlebnisse

Jetzt entdecken

| Reisedatum  | Tage | KULINARIK IM HERBST   | Preis p.P. ab | Internet-Code |
|-------------|------|---|---------------|---------------|
| Fr 25.09.26 | 6    | <b>Istrien kulinarisch erleben</b> Auf den Spuren des Trüffels  | € 1049,-      | A26AEIS1      |
| Mo 28.09.26 | 1    | <b>Rotweinfest Ingelheim</b> Genuss, Geselligkeit und edle Tropfen im Herzen Rheinhessens               | € 99,-        | A26ATIW       |
| Do 08.10.26 | 6    | <b>Südtirol - Goldener Genuss-Herbst</b> inkl. Livekonzert der KASTELRUTHER SPATZEN                     | € 1159,-      | K26KESG1      |
| So 11.10.26 | 1    | <b>Weimarer Zwiebelmarkt</b> Das größte Volksfest Thüringens  | € 109,-       | K26KTWZ       |
| Di 20.10.26 | 5    | <b>Olivenernte in der Toskana</b> Montecatini Terme - Lucca - Lari - Pietrasanta - Chianti-Gebiet       | € 879,-       | A26AETO       |
| Mi 21.10.26 | 5    | <b>Piemont</b> Trüffel, Wein und Schokolade   | € 939,-       | A26AEPI       |
| So 25.10.26 | 5    | <b>Südtirol - Törggelen</b> Die 5. Jahreszeit in der Genussregion                                       | € 849,-       | A26AESU1      |
| Mi 28.10.26 | 6    | <b>Olivenernte am Gardasee</b> Garda - Verona - Valpolicella - Salò                                     | € 859,-       | A26AEGO       |
| Fr 30.10.26 | 5    | <b>Venetiens Weinwelten</b> Bardolino - Valpolicella - Soave - Vicenza                                  | € 929,-       | A26AESO       |
| Mi 04.11.26 | 6    | <b>Olivenölfestival in Ligurien</b> Dianio Marina - Alassio - Albenga - San Remo - Dolceacqua - Imperia | € 929,-       | A26AELR       |
| So 08.11.26 | 8    | <b>Goldener Spätherbst in Süddalmatien</b> Makarska Riviera - Weingenuß - Dubrovnik - Mandarinen-Ernte  | € 1329,-      | A26AEME       |
| Do 12.11.26 | 5    | <b>Trüffelstage in der Toskana</b> Montecatini Terme - San Gimignano - Vinci - Trüffelmesse San Miniato | € 1069,-      | A26AETT       |

weitere Italien-Reisen finden Sie unter [www.stewa.de](http://www.stewa.de)

**Alpabtrieb in Reith im Alpbachtal**  
Rattenberg - Reith im Alpbachtal - Pertisau am Achensee - Tegernsee

- Ausflug Achensee inkl. Schifffahrt
- Eintritt Bauernmarkt mit Alpabtrieb in Reith im Alpbachtal
- Alpbachtal Gästecard (freie Nutzung der Sommerbergbahnen)
- freie Nutzung des Wellnessbereiches

Reise im \*\*\*\*STEWA-Bistro-Bus inkl. Begrüßungsfrühstück PREMIUM  
3x ÜN/HP im \*\*\*\*Hotel Pirchnerhof in Reith im Alpbachtal (Frühstücksbuffet, 6-Gang-Abendmenü)

**Do. 17.09.26 - So. 20.09.26** ab 899,- p.P.  
EZ = DZ zur Alleinbenutzung EZZ € 90,-

Weitere Infos unter [stewa.de](http://stewa.de) mit Code: **A26AERT**

4 TAGE p.P. ab **€ 899,-**

weitere Eintrittsgelder nicht im Preis enthalten. Ortstaxe ca. 3,50 p.P./Tag zahlbar vor Ort.

➡ Noch mehr Reisen finden Sie in unseren Info-Briefen. Jetzt hier kostenfrei anfordern!

Mindestteilnehmerzahl: 20 Personen, STEWA-Absagefrist für Reisen bis 6 / ab 7 Tage: 14/20 Tage vor Abreise.

Die Übersicht zu den Zustiegsmöglichkeiten im gesamten Rhein-Main-Kinzig-Gebiet finden Sie unter [www.stewa.de/reiseservice](http://www.stewa.de/reiseservice).  
Unsere Reisebedingungen/Allgemeinen Geschäftsbedingungen (AGB) für STEWA Reiseverträge finden Sie unter [www.stewa.de/agb](http://www.stewa.de/agb).  
STEWA Touristik GmbH, Lindigstraße 2, 63801 Kleinostheim, Tel.: 06027 409721, [info@stewa.de](mailto:info@stewa.de)